

Immeuble bâti concerné : **CASERNE - Bâtiment A - Le Pré de Paques**
1 avenue Jean Moulin - 83170 BRIGNOLES



RAPPORT DE REPERAGE DES MATERIAUX ET PRODUITS CONTENANT DE L'AMIANTE AVANT REALISATION DE TRAVAUX DANS UN IMMEUBLE BÂTI

Code du Travail – article R4412-97
Décret n° 2012-639 du 4 mai 2012
Décret no 2013-594 du 5 juillet 2013
Décret n°2015-789 du 29 juin 2015
Norme NFX 46-020 – août 2017

Rapport N° 568268 établi le 29/10/2018

CASERNE - Bâtiment A
Le Pré de Paques
1 avenue Jean Moulin
Bâtiment A
83170 BRIGNOLES

Programme de travaux : Les travaux sur les plinthes, murs et plafonds de l'intégralité du bâtiment.
Ref : Non fournis



Donneur d'ordre :
SGAMI SUD - DIRECTION DE L'IMMOBILIER
CELLULE INVESTISSEMENT
299 CHEMIN DE SAINTE MARTHE - 13313 MARSEILLE CEDEX 14
Représentant ayant accompagné l'opérateur de repérage : Aucun accompagnateur

Laboratoire ayant effectué les éventuelles analyses :
FLASHLAB - 38 Rue de l'Industrie - 67400 ILLKIRCH GRAFFENSTADEN - Numéro
d'accréditation COFRAC : 1-5765

Opérateur de repérage : Benjamin ANGELETTI

QUALICONSULT IMMOBILIER

Parc tertiaire Valgora - Bât A
83160 LA VALETTE DU VAR

Tél : 04 95 08 11 50
toulon.qci@qualiconsult.fr

Immeuble bâti concerné : **CASERNE - Bâtiment A - Le Pré de Paques**
1 avenue Jean Moulin - 83170 BRIGNOLES

SOMMAIRE

I.	CONCLUSIONS.....	3
II.	CONDITIONS DE REALISATION DE LA MISSION :	10
III.	OBSERVATIONS :	10
IV.	PREAMBULE.....	11
V.	BUT DE LA MISSION	12
VI.	TEXTES REGLEMENTAIRES.....	22
VII.	METHODOLOGIE DU DIAGNOSTIC	23
	1. Obligations du donneur d'ordre	23
	2. Phase de repérage	23
	3. Phase prélèvement et analyse d'échantillons	23
VIII.	LOCAUX VISITES ET NON VISITES	24
	1. Liste des locaux visités et non visités	24
	2. Liste des matériaux et produits contenant de l'amiante	24
	3. Liste des matériaux et produits ne contenant pas d'amiante	25
IX.	RECOMMANDATIONS GENERALES DE SECURITE	31

ANNEXE 1 - FICHE D'IDENTIFICATION ET DE COTATION

ANNEXE 2 - PLANS ET CROQUIS

ANNEXE 3 - PHOTOS

ANNEXE 4 - PROCES VERBAUX DU LABORATOIRE

ANNEXE 5 - ATTESTATION D'ASSURANCE

ANNEXE 6 - ATTESTATION DE CERTIFICATION

Immeuble bâti concerné : **CASERNE - Bâtiment A - Le Pré de Paques**
1 avenue Jean Moulin - 83170 BRIGNOLES

I. CONCLUSIONS

Dans le cadre de la mission objet du présent rapport, il a été repéré des matériaux et produits contenant de l'amiante :

MATERIAU	LOCALISATION	CRITERE DE CONCLUSION	OBSERVATIONS / REMARQUES / MOTIFS
Plaques en fibres-ciment Plaques ondulées (sous-tuiles) (Plaques ondulées et planes)	<u>Enveloppe</u> Comble	Résultat d'analyse	/

Immeuble bâti concerné : **CASERNE - Bâtiment A - Le Pré de Paques
1 avenue Jean Moulin - 83170 BRIGNOLES**

Dans le cadre de la mission objet du présent rapport, il n'a pas été repéré de matériaux et produits contenant de l'amiante.

MATERIAU	LOCALISATION	CRITERE DE CONCLUSION	OBSERVATIONS / REMARQUES / MOTIFS
Colle et joint de carrelage gris (Revêtements de sols)	<p><u>1er étage - logement Paglia</u> Entrée</p> <p><u>1er étage - logement Paglia duplex 1</u> Entrée, Cuisine, Dégagement, Wc, Salle d'eau</p> <p><u>1er étage - logement Paglia duplex 2</u> Wc, Salle de bains, Débarras</p> <p><u>Rdc - Logement Lejuste, Guyot, Santiago</u> Salle de bains, Wc</p> <p><u>Rdc - Logement Bellenger, Driouche</u> Wc, Salle de bains</p> <p><u>3ème étage - Logement Demaret</u> Salle de bains, Wc</p> <p><u>1er étage - logement Couzon</u> Salle de bains, Wc</p> <p><u>2ème étage - Logement becuwe</u> Salle de bains, Wc</p> <p><u>1er étage - logement Doyard</u> Wc, Salle de bains</p>	Résultat d'analyse	/
Ragréage (Revêtements de sols)	<p><u>1er étage - logement Paglia</u> Entrée, Débarras</p> <p><u>1er étage - logement Paglia duplex 1</u> Palier, Entrée, Chambre, Cuisine, Séjour, Dégagement, Wc, Salle d'eau</p> <p><u>1er étage - logement Paglia duplex 2</u> Palier, Wc, Salle de bains, Débarras, Chambre 1, Chambre 2, Chambre 3, Chambre 4</p> <p><u>Rdc - Logement Lejuste, Guyot, Santiago</u> Entrée, Dégagement, Salle de bains, Wc, Cuisine</p> <p><u>Rdc - Logement Bellenger, Driouche</u> Entrée, Débarras, Dégagement, Wc, Salle de bains</p> <p><u>3ème étage - Logement Demaret</u> Entrée, Dégagement, Salle de bains, Wc, Cuisine</p> <p><u>1er étage - logement Couzon</u> Entrée, Dégagement, Salle de bains, Wc, Cuisine</p> <p><u>2ème étage - Logement becuwe</u> Entrée, Dégagement, Salle de bains, Wc, Cuisine</p> <p><u>1er étage - logement Doyard</u> Entrée, Débarras, Dégagement, Wc, Salle de bains, Cuisine</p> <p><u>Partie commune - RDC</u> Hall</p> <p><u>Partie commune - 1er étage</u> Volée escalier, 1/2 Palier, Volée d'escalier, Palier, Dégagement</p> <p><u>Partie commune - 2ème étage</u> Volée escalier, 1/2 Palier, Volée d'escalier, Palier, Dégagement</p> <p><u>Partie commune - 3ème étage</u> Volée escalier, 1/2 Palier, Volée d'escalier, Palier, Dégagement</p>	Résultat d'analyse	/

Immeuble bâti concerné : **CASERNE - Bâtiment A - Le Pré de Paques
1 avenue Jean Moulin - 83170 BRIGNOLES**

MATERIAU	LOCALISATION	CRITERE DE CONCLUSION	OBSERVATIONS / REMARQUES / MOTIFS
Colle et joint de plinthes beige (Murs et cloisons maçonnés)	<u>1er étage - logement Paglia</u> Entrée <u>1er étage - logement Paglia duplex 1</u> Volée d'escalier, Palier	Résultat d'analyse	/
Enduits à base de plâtre (Murs et cloisons maçonnés)	<u>1er étage - logement Paglia</u> Entrée, Débarras <u>1er étage - logement Paglia duplex 1</u> Volée d'escalier, Palier, Entrée, Chambre, Cuisine, Séjour, Dégagement, Wc, Salle d'eau <u>1er étage - logement Paglia duplex 2</u> Volée d'escalier, Palier, Wc, Salle de bains, Débarras, Chambre 1, Chambre 2, Chambre 3, Chambre 4 <u>Rdc - Logement Lejuste, Guyot, Santiago</u> Entrée, Chambre 1, Dégagement, Chambre 2, Chambre 3, Chambre 4, Salle de bains, Wc, Cuisine <u>Rdc - Logement Bellenger, Driouche</u> Entrée, Débarras, Dégagement, Wc, Salle de bains, Chambre 1, Chambre 2, Cuisine, Séjour <u>3ème étage - Logement Demaret</u> Entrée, Séjour, Dégagement, Chambre 1, Chambre 2, Chambre 3, Salle de bains, Wc, Cuisine <u>1er étage - logement Couzon</u> Entrée, Séjour, Dégagement, Chambre 1, Chambre 2, Chambre 3, Salle de bains, Wc, Cuisine <u>2ème étage - Logement becuwe</u> Entrée, Séjour, Dégagement, Chambre 1, Chambre 2, Chambre 3, Salle de bains, Wc, Cuisine <u>1er étage - logement Doyard</u> Entrée, Débarras, Dégagement, Wc, Salle de bains, Chambre 1, Chambre 2, Cuisine, Séjour	Résultat d'analyse	/
Enduits à base de plâtre projeté (Plafonds)	<u>1er étage - logement Paglia</u> Entrée, Débarras <u>1er étage - logement Paglia duplex 1</u> Volée d'escalier, Palier, Entrée, Chambre, Cuisine, Séjour, Dégagement, Wc, Salle d'eau <u>1er étage - logement Paglia duplex 2</u> Volée d'escalier, Palier, Wc, Salle de bains, Débarras, Chambre 1, Chambre 2, Chambre 3, Chambre 4 <u>Rdc - Logement Lejuste, Guyot, Santiago</u> Entrée, Chambre 1, Dégagement, Chambre 2, Chambre 3, Chambre 4, Salle de bains, Wc, Cuisine <u>Rdc - Logement Bellenger, Driouche</u> Entrée, Débarras, Dégagement, Wc, Salle de bains, Chambre 1, Chambre 2, Cuisine, Séjour <u>3ème étage - Logement Demaret</u> Entrée, Séjour, Dégagement, Chambre 1, Chambre 2, Chambre 3, Salle de bains, Wc, Cuisine <u>1er étage - logement Couzon</u>	Résultat d'analyse	/

Immeuble bâti concerné : **CASERNE - Bâtiment A - Le Pré de Paques**
1 avenue Jean Moulin - 83170 BRIGNOLES

MATERIAU	LOCALISATION	CRITERE DE CONCLUSION	OBSERVATIONS / REMARQUES / MOTIFS
	<p>Entrée, Séjour, Dégagement, Chambre 1, Chambre 2, Chambre 3, Salle de bains, Wc, Cuisine <u>2ème étage - Logement becuwe</u> Entrée, Séjour, Dégagement, Chambre 1, Chambre 2, Chambre 3, Salle de bains, Wc, Cuisine <u>1er étage - logement Doyard</u> Entrée, Débarras, Dégagement, Wc, Salle de bains, Chambre 1, Chambre 2, Cuisine, Séjour <u>Partie commune - RDC</u> Hall <u>Partie commune - 1er étage</u> Volée escalier, 1/2 Palier, Volée d'escalier, Palier, Dégagement <u>Partie commune - 2ème étage</u> Volée escalier, 1/2 Palier, Volée d'escalier, Palier, Dégagement <u>Partie commune - 3ème étage</u> Volée escalier, 1/2 Palier, Volée d'escalier, Palier, Dégagement</p>		
<p>Colle de carrelage gris rectangle (Revêtements de sols)</p>	<p><u>1er étage - logement Paglia</u> Débarras <u>Rdc - Logement</u> <u>Lejuste, Guyot, Santiago</u> Entrée, Dégagement <u>Rdc - Logement</u> <u>Bellenger, Driouche</u> Entrée, Débarras, Dégagement <u>3ème étage - Logement Demaret</u> Entrée, Dégagement <u>1er étage - logement Couzon</u> Entrée, Dégagement <u>2ème étage - Logement becuwe</u> Entrée, Dégagement <u>1er étage - logement Doyard</u> Entrée, Débarras, Dégagement</p>	Résultat d'analyse	/
<p>Colle de plinthes grise (Murs et cloisons maçonnés)</p>	<p><u>1er étage - logement Paglia</u> Débarras <u>Rdc - Logement</u> <u>Lejuste, Guyot, Santiago</u> Entrée, Chambre 1, Dégagement, Chambre 2, Chambre 3, Chambre 4, Wc <u>Rdc - Logement</u> <u>Bellenger, Driouche</u> Entrée, Débarras, Dégagement, Wc, Chambre 1, Chambre 2, Cuisine, Séjour <u>3ème étage - Logement Demaret</u> Entrée, Séjour, Dégagement, Chambre 1, Chambre 2, Chambre 3, Wc <u>1er étage - logement Couzon</u> Entrée, Séjour, Dégagement, Chambre 1, Chambre 2, Chambre 3, Wc <u>2ème étage - Logement becuwe</u> Entrée, Séjour, Dégagement, Chambre 1, Chambre 2, Chambre 3, Wc <u>1er étage - logement Doyard</u> Entrée, Débarras, Dégagement, Wc, Chambre 1, Chambre 2, Séjour</p>	Résultat d'analyse	/
<p>Colle de marche beige (Revêtements de sols)</p>	<p><u>1er étage - logement Paglia</u> <u>duplex 1</u> Volée d'escalier</p>	Résultat d'analyse	/

Immeuble bâti concerné : **CASERNE - Bâtiment A - Le Pré de Paques**
1 avenue Jean Moulin - 83170 BRIGNOLES

MATERIAU	LOCALISATION	CRITERE DE CONCLUSION	OBSERVATIONS / REMARQUES / MOTIFS
Colle de contre-marche beige (Revêtements de sols)	1er étage - logement Paglia duplex 1 Volée d'escalier	Résultat d'analyse	/
colle et joint de carrelage beige (Revêtements de sols)	1er étage - logement Paglia duplex 1 Palier Partie commune - RDC Hall Partie commune - 1er étage Volée escalier, 1/2 Palier, Volée d'escalier, Palier, Dégagement Partie commune - 2ème étage Volée escalier, 1/2 Palier, Volée d'escalier, Palier, Dégagement Partie commune - 3ème étage Volée escalier, 1/2 Palier, Volée d'escalier, Palier, Dégagement	Résultat d'analyse	/
Colle et joint de plinthes grises (Murs et cloisons maçonnés)	1er étage - logement Paglia duplex 1 Entrée, Cuisine, Dégagement, Wc, Salle d'eau 1er étage - logement Paglia duplex 2 Wc, Salle de bains, Débarras	Résultat d'analyse	/
Colle de parquet (Revêtements de sols)	1er étage - logement Paglia duplex 1 Chambre, Séjour 1er étage - logement Paglia duplex 2 Palier, Chambre 1, Chambre 2, Chambre 3, Chambre 4	Résultat d'analyse	/
Colle et joint de faïence blanche 15X15 (Murs et cloisons maçonnés)	1er étage - logement Paglia duplex 1 Cuisine Rdc - Logement Lejuste, Guyot, Santiago Cuisine 3ème étage - Logement Demaret Cuisine 1er étage - logement Couzon Cuisine 2ème étage - Logement becuwe Cuisine 1er étage - logement Doyard Cuisine	Résultat d'analyse	/
Plaques souples bitumineuses antivibratiles (Eviens métalliques)	1er étage - logement Paglia duplex 1 Cuisine	Résultat d'analyse	/
Colle et joint de faïence blanche 10X10 (Murs et cloisons maçonnés)	1er étage - logement Paglia duplex 1 Salle d'eau	Résultat d'analyse	/
Colle et joint de faïence bleue (Murs et cloisons maçonnés)	1er étage - logement Paglia duplex 2 Salle de bains	Résultat d'analyse	/
Enduits extérieurs (Façades lourdes y compris poteaux)	1er étage - logement Paglia duplex 2 Balcon 1, Balcon 2 2ème étage - Logement becuwe Balcon 1er étage - logement Doyard Balcon	Résultat d'analyse	/

Immeuble bâti concerné : **CASERNE - Bâtiment A - Le Pré de Paques
1 avenue Jean Moulin - 83170 BRIGNOLES**

MATERIAU	LOCALISATION	CRITERE DE CONCLUSION	OBSERVATIONS / REMARQUES / MOTIFS
	<u>Enveloppe</u> Façades		
Dalles de sol beige (Revêtements de sols)	<u>Rdc - Logement</u> <u>Lejuste, Guyot, Santiago</u> Chambre 1, Chambre 2, Chambre 3, Chambre 4 <u>Rdc - Logement</u> <u>Bellenger, Driouche</u> Chambre 1, Chambre 2, Cuisine, Séjour <u>3ème étage - Logement Demaret</u> Séjour, Chambre 1, Chambre 2, Chambre 3 <u>1er étage - logement Couzon</u> Séjour, Chambre 1, Chambre 2, Chambre 3 <u>2ème étage - Logement becuwe</u> Séjour, Chambre 1, Chambre 2, Chambre 3 <u>1er étage - logement Doyard</u> Chambre 1, Chambre 2, Séjour	Résultat d'analyse	/
Colle dalle de sol beige (Revêtements de sols)	<u>Rdc - Logement</u> <u>Lejuste, Guyot, Santiago</u> Chambre 1 <u>Rdc - Logement</u> <u>Bellenger, Driouche</u> Chambre 1, Chambre 2, Cuisine, Séjour <u>3ème étage - Logement Demaret</u> Séjour, Chambre 1, Chambre 2, Chambre 3 <u>1er étage - logement Couzon</u> Séjour, Chambre 1, Chambre 2, Chambre 3 <u>2ème étage - Logement becuwe</u> Séjour, Chambre 1, Chambre 2, Chambre 3 <u>1er étage - logement Doyard</u> Chambre 1, Chambre 2, Séjour	Résultat d'analyse	/
Colle et joint de faïence bleu (Murs et cloisons maçonnés)	<u>Rdc - Logement</u> <u>Lejuste, Guyot, Santiago</u> Salle de bains <u>1er étage - logement Doyard</u> Salle de bains	Résultat d'analyse	/
Colle et joint de carrelage beige rectangle (Revêtements de sols)	<u>Rdc - Logement</u> <u>Lejuste, Guyot, Santiago</u> Cuisine <u>3ème étage - Logement Demaret</u> Cuisine <u>1er étage - logement Couzon</u> Cuisine <u>2ème étage - Logement becuwe</u> Cuisine <u>1er étage - logement Doyard</u> Cuisine	Résultat d'analyse	/
Colle et joint de Faïence beige (Murs et cloisons maçonnés)	<u>Rdc - Logement</u> <u>Bellenger, Driouche</u> Salle de bains <u>3ème étage - Logement Demaret</u> Salle de bains <u>1er étage - logement Couzon</u> Salle de bains <u>2ème étage - Logement becuwe</u> Salle de bains	Résultat d'analyse	/

Immeuble bâti concerné : **CASERNE - Bâtiment A - Le Pré de Paques
1 avenue Jean Moulin - 83170 BRIGNOLES**

MATERIAU	LOCALISATION	CRITERE DE CONCLUSION	OBSERVATIONS / REMARQUES / MOTIFS
Colle et joint de plinthe beige (Murs et cloisons maçonnés)	<p><u>Partie commune - RDC</u> Hall</p> <p><u>Partie commune - 1er étage</u> Volée escalier, 1/2 Palier, Volée d'escalier, Palier, Dégagement</p> <p><u>Partie commune - 2ème étage</u> Volée escalier, 1/2 Palier, Volée d'escalier, Palier, Dégagement</p> <p><u>Partie commune - 3ème étage</u> Volée escalier, 1/2 Palier, Volée d'escalier, Palier, Dégagement</p>	Résultat d'analyse	/
Enduits à base de plâtre projeté (Murs et cloisons maçonnés)	<p><u>Partie commune - RDC</u> Hall</p> <p><u>Partie commune - 1er étage</u> Volée escalier, 1/2 Palier, Volée d'escalier, Palier, Dégagement</p> <p><u>Partie commune - 2ème étage</u> Volée escalier, 1/2 Palier, Volée d'escalier, Palier, Dégagement</p> <p><u>Partie commune - 3ème étage</u> Volée escalier, 1/2 Palier, Volée d'escalier, Palier, Dégagement</p>	Résultat d'analyse	/

Immeuble bâti concerné : **CASERNE - Bâtiment A - Le Pré de Paques**
1 avenue Jean Moulin - 83170 BRIGNOLES

II. CONDITIONS DE REALISATION DE LA MISSION :

Liste des documents fournis par le donneur d'ordre	Observations	Voir annexe
Plans ou croquis		
Non		ANNEXE 2
Autres documents relatifs à la construction		
Non		/
Documents relatifs aux travaux projetés		
Non		/
Rapports de repérage antérieurs		
Non		/

III. OBSERVATIONS :

Intitulé de l'observation	OUI	NON	Sans Objet	Observations
Un plan de prévention a été réalisé avant intervention sur site	<input type="checkbox"/>	<input checked="" type="checkbox"/>	<input type="checkbox"/>	/
Le bâtiment était vide d'occupants	<input type="checkbox"/>	<input checked="" type="checkbox"/>	<input type="checkbox"/>	/
Le bâtiment était vide de meubles	<input type="checkbox"/>	<input checked="" type="checkbox"/>	<input type="checkbox"/>	/
Les équipements et installations étaient en services	<input checked="" type="checkbox"/>	<input type="checkbox"/>	<input type="checkbox"/>	/
Les équipements et installations étaient alimentés	<input checked="" type="checkbox"/>	<input type="checkbox"/>	<input type="checkbox"/>	/
Le vide sanitaire était visitable	<input type="checkbox"/>	<input type="checkbox"/>	<input checked="" type="checkbox"/>	/
Les combles ou la toiture terrasse étaient accessibles et visitables	<input checked="" type="checkbox"/>	<input type="checkbox"/>	<input type="checkbox"/>	/
Justificatif des écarts à la norme				

Propriétaire :
SGAMI SUD - DIRECTION DE L'IMMOBILIER
CELLULE INVESTISSEMENT
299 CHEMIN DE SAINTE MARTHE - 13313 MARSEILLE CEDEX 14

Organisme ayant réalisé la mission :

QUALICONSULT IMMOBILIER - Agence de TOULON -

Contrat d'assurance : **MMA IARD - n°127.106.241** valide jusqu'au 31 décembre 2018

Opérateur de repérage : **Benjamin ANGELETTI**

Certificat de compétence : **I.CERT - Parc Edonia - Bâtiment G - Rue de la Terre Victoria - 35760 SAINT GREGOIRE (CPDI 3529)**

Date de réalisation de la mission : le 14/09/2018

Date de la visite complémentaire :

Date de la visite de reconnaissance : le 14/09/2018

Immeuble bâti concerné : **CASERNE - Bâtiment A - Le Pré de Paques
1 avenue Jean Moulin - 83170 BRIGNOLES**

IV. PREAMBULE

Ce rapport est établi dans le cadre du repérage des matériaux et produits contenant de l'amiante des principaux éléments de la construction dans le cadre **des travaux de l'immeuble sis** :

**CASERNE - Bâtiment A
Le Pré de Pâques
1 avenue Jean Moulin
Bâtiment A
83170 BRIGNOLES**

Date de délivrance du permis de construire : <1997

Destination présente et passé du local ou de l'immeuble bâti : Immeuble d'habitation, Immeuble d'habitation

Un arrêté conjoint des ministres chargés du travail, de la santé, de la construction définit les catégories de matériaux et produits devant faire l'objet de ce repérage ainsi que les modalités d'intervention.

Rapports de repérage amiante antérieurs :

Néant

Immeuble bâti concerné : **CASERNE - Bâtiment A - Le Pré de Paques
1 avenue Jean Moulin - 83170 BRIGNOLES**

V. BUT DE LA MISSION

Etablir un repérage de la présence éventuelle de matériaux et produits susceptibles de contenir de l'amiante dans les éléments de la construction et susceptibles d'être affectés par les travaux

Description des travaux :

Programme de travaux : Les travaux sur les,plinthes,murs et plafonds de l'intégralité du bâtiment.
Ref : Non fournis

Programme et périmètre de repérage

Locaux et parties d'immeuble concernés	Ouvrage et partie d'ouvrage inspecté
Couvertures, toitures, terrasses et étanchéités	
Enveloppe Comble	Plaques ondulées et planes / Plaques en fibres-ciment Plaques ondulées (sous-tuiles)
Parois verticales extérieures et façades	
1er étage / logement Paglia duplex 2 Balcon 1	Façades lourdes y compris poteaux / Enduits extérieurs
1er étage / logement Paglia duplex 2 Balcon 2	Façades lourdes y compris poteaux / Enduits extérieurs
2ème étage/ Logement becuwe Balcon	Façades lourdes y compris poteaux / Enduits extérieurs
1er étage / logement Doyard Balcon	Façades lourdes y compris poteaux / Enduits extérieurs
Enveloppe Façades	Façades lourdes y compris poteaux / Enduits extérieurs
Parois verticales intérieures	
1er étage / logement Paglia Entrée	Murs et cloisons maçonnés / Colle et joint de plinthes beige Murs et cloisons maçonnés / Enduits à base de plâtre
1er étage / logement Paglia Débarras	Murs et cloisons maçonnés / Colle de plinthes grise Murs et cloisons maçonnés / Enduits à base de plâtre
1er étage / logement Paglia duplex 1 Volée d'escalier	Murs et cloisons maçonnés / Colle et joint de plinthes beige Murs et cloisons maçonnés / Enduits à base de plâtre
1er étage / logement Paglia duplex 1 Palier	Murs et cloisons maçonnés / Colle et joint de plinthes beige Murs et cloisons maçonnés / Enduits à base de plâtre
1er étage / logement Paglia duplex 1 Entrée	Murs et cloisons maçonnés / Colle et joint de plinthes grises Murs et cloisons maçonnés / Enduits à base de plâtre
1er étage / logement Paglia duplex 1 Chambre	Murs et cloisons maçonnés / Enduits à base de plâtre
1er étage / logement Paglia duplex 1 Cuisine	Murs et cloisons maçonnés / Colle et joint de plinthes grises Murs et cloisons maçonnés / Enduits à base de plâtre Murs et cloisons maçonnés / Colle et joint de faïence blanche 15X15
1er étage / logement Paglia duplex 1 Séjour	Murs et cloisons maçonnés / Enduits à base de plâtre
1er étage / logement Paglia duplex 1 Dégagement	Murs et cloisons maçonnés / Colle et joint de plinthes grises Murs et cloisons maçonnés / Enduits à base de plâtre
1er étage / logement Paglia duplex 1 Wc	Murs et cloisons maçonnés / Colle et joint de plinthes grises Murs et cloisons maçonnés / Enduits à base de plâtre
1er étage / logement Paglia duplex 1 Salle d'eau	Murs et cloisons maçonnés / Colle et joint de plinthes grises Murs et cloisons maçonnés / Enduits à base de plâtre Murs et cloisons maçonnés / Colle et joint de faïence blanche 10X10
1er étage / logement Paglia duplex 2 Volée d'escalier	Murs et cloisons maçonnés / Enduits à base de plâtre
1er étage / logement Paglia duplex 2 Palier	Murs et cloisons maçonnés / Enduits à base de plâtre

Immeuble bâti concerné : **CASERNE - Bâtiment A - Le Pré de Paques
1 avenue Jean Moulin - 83170 BRIGNOLES**

Locaux et parties d'immeuble concernés	Ouvrage et partie d'ouvrage inspecté
1er étage / logement Paglia duplex 2 Wc	Murs et cloisons maçonnés / Colle et joint de plinthes grises Murs et cloisons maçonnés / Enduits à base de plâtre
1er étage / logement Paglia duplex 2 Salle de bains	Murs et cloisons maçonnés / Colle et joint de plinthes grises Murs et cloisons maçonnés / Enduits à base de plâtre Murs et cloisons maçonnés / Colle et joint de faïence bleue
1er étage / logement Paglia duplex 2 Débaras	Murs et cloisons maçonnés / Colle et joint de plinthes grises Murs et cloisons maçonnés / Enduits à base de plâtre
1er étage / logement Paglia duplex 2 Chambre 1	Murs et cloisons maçonnés / Enduits à base de plâtre
1er étage / logement Paglia duplex 2 Chambre 2	Murs et cloisons maçonnés / Enduits à base de plâtre
1er étage / logement Paglia duplex 2 Chambre 3	Murs et cloisons maçonnés / Enduits à base de plâtre
1er étage / logement Paglia duplex 2 Chambre 4	Murs et cloisons maçonnés / Enduits à base de plâtre
Rdc/ Logement Lejuste, Guyot, Santiago Entrée	Murs et cloisons maçonnés / Colle de plinthes grise Murs et cloisons maçonnés / Enduits à base de plâtre
Rdc/ Logement Lejuste, Guyot, Santiago Chambre 1	Murs et cloisons maçonnés / Colle de plinthes grise Murs et cloisons maçonnés / Enduits à base de plâtre
Rdc/ Logement Lejuste, Guyot, Santiago Dégagement	Murs et cloisons maçonnés / Colle de plinthes grise Murs et cloisons maçonnés / Enduits à base de plâtre
Rdc/ Logement Lejuste, Guyot, Santiago Chambre 2	Murs et cloisons maçonnés / Colle de plinthes grise Murs et cloisons maçonnés / Enduits à base de plâtre
Rdc/ Logement Lejuste, Guyot, Santiago Chambre 3	Murs et cloisons maçonnés / Colle de plinthes grise Murs et cloisons maçonnés / Enduits à base de plâtre
Rdc/ Logement Lejuste, Guyot, Santiago Chambre 4	Murs et cloisons maçonnés / Colle de plinthes grise Murs et cloisons maçonnés / Enduits à base de plâtre
Rdc/ Logement Lejuste, Guyot, Santiago Salle de bains	Murs et cloisons maçonnés / Enduits à base de plâtre Murs et cloisons maçonnés / Colle et joint de faïence bleu
Rdc/ Logement Lejuste, Guyot, Santiago Wc	Murs et cloisons maçonnés / Colle de plinthes grise Murs et cloisons maçonnés / Enduits à base de plâtre
Rdc/ Logement Lejuste, Guyot, Santiago Cuisine	Murs et cloisons maçonnés / Enduits à base de plâtre Murs et cloisons maçonnés / Colle et joint de faïence blanche 15X15
Rdc/ Logement Bellenger, Driouche Entrée	Murs et cloisons maçonnés / Colle de plinthes grise Murs et cloisons maçonnés / Enduits à base de plâtre
Rdc/ Logement Bellenger, Driouche Débaras	Murs et cloisons maçonnés / Colle de plinthes grise Murs et cloisons maçonnés / Enduits à base de plâtre
Rdc/ Logement Bellenger, Driouche Dégagement	Murs et cloisons maçonnés / Colle de plinthes grise Murs et cloisons maçonnés / Enduits à base de plâtre
Rdc/ Logement Bellenger, Driouche Wc	Murs et cloisons maçonnés / Colle de plinthes grise Murs et cloisons maçonnés / Enduits à base de plâtre
Rdc/ Logement Bellenger, Driouche Salle de bains	Murs et cloisons maçonnés / Enduits à base de plâtre Murs et cloisons maçonnés / Colle et joint de Faïence beige
Rdc/ Logement Bellenger, Driouche Chambre 1	Murs et cloisons maçonnés / Colle de plinthes grise Murs et cloisons maçonnés / Enduits à base de plâtre
Rdc/ Logement Bellenger, Driouche Chambre 2	Murs et cloisons maçonnés / Colle de plinthes grise Murs et cloisons maçonnés / Enduits à base de plâtre
Rdc/ Logement Bellenger, Driouche Cuisine	Murs et cloisons maçonnés / Colle de plinthes grise Murs et cloisons maçonnés / Enduits à base de plâtre

Immeuble bâti concerné : **CASERNE - Bâtiment A - Le Pré de Paques
1 avenue Jean Moulin - 83170 BRIGNOLES**

Locaux et parties d'immeuble concernés	Ouvrage et partie d'ouvrage inspecté
Rdc/ Logement Bellenger, Driouche Séjour	Murs et cloisons maçonnés / Colle de plinthes grise Murs et cloisons maçonnés / Enduits à base de plâtre
3ème étage / Logement Demaret Entrée	Murs et cloisons maçonnés / Colle de plinthes grise Murs et cloisons maçonnés / Enduits à base de plâtre
3ème étage / Logement Demaret Séjour	Murs et cloisons maçonnés / Colle de plinthes grise Murs et cloisons maçonnés / Enduits à base de plâtre
3ème étage / Logement Demaret Dégagement	Murs et cloisons maçonnés / Colle de plinthes grise Murs et cloisons maçonnés / Enduits à base de plâtre
3ème étage / Logement Demaret Chambre 1	Murs et cloisons maçonnés / Colle de plinthes grise Murs et cloisons maçonnés / Enduits à base de plâtre
3ème étage / Logement Demaret Chambre 2	Murs et cloisons maçonnés / Colle de plinthes grise Murs et cloisons maçonnés / Enduits à base de plâtre
3ème étage / Logement Demaret Chambre 3	Murs et cloisons maçonnés / Colle de plinthes grise Murs et cloisons maçonnés / Enduits à base de plâtre
3ème étage / Logement Demaret Salle de bains	Murs et cloisons maçonnés / Enduits à base de plâtre Murs et cloisons maçonnés / Colle et joint de Faïence beige
3ème étage / Logement Demaret Wc	Murs et cloisons maçonnés / Colle de plinthes grise Murs et cloisons maçonnés / Enduits à base de plâtre
3ème étage / Logement Demaret Cuisine	Murs et cloisons maçonnés / Enduits à base de plâtre Murs et cloisons maçonnés / Colle et joint de faïence blanche 15X15
1er étage / logement Couzon Entrée	Murs et cloisons maçonnés / Colle de plinthes grise Murs et cloisons maçonnés / Enduits à base de plâtre
1er étage / logement Couzon Séjour	Murs et cloisons maçonnés / Colle de plinthes grise Murs et cloisons maçonnés / Enduits à base de plâtre
1er étage / logement Couzon Dégagement	Murs et cloisons maçonnés / Colle de plinthes grise Murs et cloisons maçonnés / Enduits à base de plâtre
1er étage / logement Couzon Chambre 1	Murs et cloisons maçonnés / Colle de plinthes grise Murs et cloisons maçonnés / Enduits à base de plâtre
1er étage / logement Couzon Chambre 2	Murs et cloisons maçonnés / Colle de plinthes grise Murs et cloisons maçonnés / Enduits à base de plâtre
1er étage / logement Couzon Chambre 3	Murs et cloisons maçonnés / Colle de plinthes grise Murs et cloisons maçonnés / Enduits à base de plâtre
1er étage / logement Couzon Salle de bains	Murs et cloisons maçonnés / Enduits à base de plâtre Murs et cloisons maçonnés / Colle et joint de Faïence beige
1er étage / logement Couzon Wc	Murs et cloisons maçonnés / Colle de plinthes grise Murs et cloisons maçonnés / Enduits à base de plâtre
1er étage / logement Couzon Cuisine	Murs et cloisons maçonnés / Enduits à base de plâtre Murs et cloisons maçonnés / Colle et joint de faïence blanche 15X15
2ème étage/ Logement becuwe Entrée	Murs et cloisons maçonnés / Colle de plinthes grise Murs et cloisons maçonnés / Enduits à base de plâtre
2ème étage/ Logement becuwe Séjour	Murs et cloisons maçonnés / Colle de plinthes grise Murs et cloisons maçonnés / Enduits à base de plâtre
2ème étage/ Logement becuwe Dégagement	Murs et cloisons maçonnés / Colle de plinthes grise Murs et cloisons maçonnés / Enduits à base de plâtre
2ème étage/ Logement becuwe Chambre 1	Murs et cloisons maçonnés / Colle de plinthes grise Murs et cloisons maçonnés / Enduits à base de plâtre
2ème étage/ Logement becuwe Chambre 2	Murs et cloisons maçonnés / Colle de plinthes grise Murs et cloisons maçonnés / Enduits à base de plâtre
2ème étage/ Logement becuwe Chambre 3	Murs et cloisons maçonnés / Colle de plinthes grise Murs et cloisons maçonnés / Enduits à base de plâtre
2ème étage/ Logement becuwe Salle de bains	Murs et cloisons maçonnés / Enduits à base de plâtre Murs et cloisons maçonnés / Colle et joint de Faïence beige
2ème étage/ Logement becuwe Wc	Murs et cloisons maçonnés / Colle de plinthes grise Murs et cloisons maçonnés / Enduits à base de plâtre
2ème étage/ Logement becuwe Cuisine	Murs et cloisons maçonnés / Enduits à base de plâtre Murs et cloisons maçonnés / Colle et joint de faïence blanche 15X15
1er étage / logement Doyard Entrée	Murs et cloisons maçonnés / Colle de plinthes grise Murs et cloisons maçonnés / Enduits à base de plâtre
1er étage / logement Doyard Débarras	Murs et cloisons maçonnés / Colle de plinthes grise Murs et cloisons maçonnés / Enduits à base de plâtre
1er étage / logement Doyard Dégagement	Murs et cloisons maçonnés / Colle de plinthes grise Murs et cloisons maçonnés / Enduits à base de plâtre

Immeuble bâti concerné : **CASERNE - Bâtiment A - Le Pré de Paques
1 avenue Jean Moulin - 83170 BRIGNOLES**

Locaux et parties d'immeuble concernés	Ouvrage et partie d'ouvrage inspecté
1er étage / logement Doyard Wc	Murs et cloisons maçonnés / Colle de plinthes grise Murs et cloisons maçonnés / Enduits à base de plâtre
1er étage / logement Doyard Salle de bains	Murs et cloisons maçonnés / Enduits à base de plâtre Murs et cloisons maçonnés / Colle et joint de faïence bleu
1er étage / logement Doyard Chambre 1	Murs et cloisons maçonnés / Colle de plinthes grise Murs et cloisons maçonnés / Enduits à base de plâtre
1er étage / logement Doyard Chambre 2	Murs et cloisons maçonnés / Colle de plinthes grise Murs et cloisons maçonnés / Enduits à base de plâtre
1er étage / logement Doyard Cuisine	Murs et cloisons maçonnés / Enduits à base de plâtre Murs et cloisons maçonnés / Colle et joint de faïence blanche 15X15
1er étage / logement Doyard Séjour	Murs et cloisons maçonnés / Colle de plinthes grise Murs et cloisons maçonnés / Enduits à base de plâtre
Partie commune /RDC Hall	Murs et cloisons maçonnés / Colle et joint de plinthe beige Murs et cloisons maçonnés / Enduits à base de plâtre projeté
Partie commune / 1er étage Volée escalier	Murs et cloisons maçonnés / Colle et joint de plinthe beige Murs et cloisons maçonnés / Enduits à base de plâtre projeté
Partie commune / 1er étage 1/2 Palier	Murs et cloisons maçonnés / Colle et joint de plinthe beige Murs et cloisons maçonnés / Enduits à base de plâtre projeté
Partie commune / 1er étage Volée d'escalier	Murs et cloisons maçonnés / Colle et joint de plinthe beige Murs et cloisons maçonnés / Enduits à base de plâtre projeté
Partie commune / 1er étage Palier	Murs et cloisons maçonnés / Colle et joint de plinthe beige Murs et cloisons maçonnés / Enduits à base de plâtre projeté
Partie commune / 1er étage Dégagement	Murs et cloisons maçonnés / Colle et joint de plinthe beige Murs et cloisons maçonnés / Enduits à base de plâtre projeté
Partie commune /2ème étage Volée escalier	Murs et cloisons maçonnés / Colle et joint de plinthe beige Murs et cloisons maçonnés / Enduits à base de plâtre projeté
Partie commune /2ème étage 1/2 Palier	Murs et cloisons maçonnés / Colle et joint de plinthe beige Murs et cloisons maçonnés / Enduits à base de plâtre projeté
Partie commune /2ème étage Volée d'escalier	Murs et cloisons maçonnés / Colle et joint de plinthe beige Murs et cloisons maçonnés / Enduits à base de plâtre projeté
Partie commune /2ème étage Palier	Murs et cloisons maçonnés / Colle et joint de plinthe beige Murs et cloisons maçonnés / Enduits à base de plâtre projeté
Partie commune /2ème étage Dégagement	Murs et cloisons maçonnés / Colle et joint de plinthe beige Murs et cloisons maçonnés / Enduits à base de plâtre projeté
Partie commune /3ème étage Volée escalier	Murs et cloisons maçonnés / Colle et joint de plinthe beige Murs et cloisons maçonnés / Enduits à base de plâtre projeté
Partie commune /3ème étage 1/2 Palier	Murs et cloisons maçonnés / Colle et joint de plinthe beige Murs et cloisons maçonnés / Enduits à base de plâtre projeté
Partie commune /3ème étage Volée d'escalier	Murs et cloisons maçonnés / Colle et joint de plinthe beige Murs et cloisons maçonnés / Enduits à base de plâtre projeté
Partie commune /3ème étage Palier	Murs et cloisons maçonnés / Colle et joint de plinthe beige Murs et cloisons maçonnés / Enduits à base de plâtre projeté
Partie commune /3ème étage Dégagement	Murs et cloisons maçonnés / Colle et joint de plinthe beige Murs et cloisons maçonnés / Enduits à base de plâtre projeté
Plafonds et faux plafonds	
1er étage / logement Paglia Entrée	Plafonds / Enduits à base de plâtre projeté
1er étage / logement Paglia Débarras	Plafonds / Enduits à base de plâtre projeté
1er étage / logement Paglia duplex 1 Volée d'escalier	Plafonds / Enduits à base de plâtre projeté
1er étage / logement Paglia duplex 1 Palier	Plafonds / Enduits à base de plâtre projeté
1er étage / logement Paglia duplex 1 Entrée	Plafonds / Enduits à base de plâtre projeté
1er étage / logement Paglia duplex 1 Chambre	Plafonds / Enduits à base de plâtre projeté
1er étage / logement Paglia duplex 1 Cuisine	Plafonds / Enduits à base de plâtre projeté
1er étage / logement Paglia duplex 1 Séjour	Plafonds / Enduits à base de plâtre projeté

Immeuble bâti concerné : **CASERNE - Bâtiment A - Le Pré de Paques
1 avenue Jean Moulin - 83170 BRIGNOLES**

Locaux et parties d'immeuble concernés	Ouvrage et partie d'ouvrage inspecté
1er étage / logement Paglia duplex 1 Dégagement	Plafonds / Enduits à base de plâtre projeté
1er étage / logement Paglia duplex 1 Wc	Plafonds / Enduits à base de plâtre Projeté
1er étage / logement Paglia duplex 1 Salle d'eau	Plafonds / Enduits à base de plâtre Projeté
1er étage / logement Paglia duplex 2 Volée d'escalier	Plafonds / Enduits à base de plâtre projeté
1er étage / logement Paglia duplex 2 Palier	Plafonds / Enduits à base de plâtre projeté
1er étage / logement Paglia duplex 2 Wc	Plafonds / Enduits à base de plâtre Projeté
1er étage / logement Paglia duplex 2 Salle de bains	Plafonds / Enduits à base de plâtre Projeté
1er étage / logement Paglia duplex 2 Débarras	Plafonds / Enduits à base de plâtre projeté
1er étage / logement Paglia duplex 2 Chambre 1	Plafonds / Enduits à base de plâtre projeté
1er étage / logement Paglia duplex 2 Chambre 2	Plafonds / Enduits à base de plâtre projeté
1er étage / logement Paglia duplex 2 Chambre 3	Plafonds / Enduits à base de plâtre projeté
1er étage / logement Paglia duplex 2 Chambre 4	Plafonds / Enduits à base de plâtre projeté
Rdc/ Logement Lejuste, Guyot, Santiago Entrée	Plafonds / Enduits à base de plâtre projeté
Rdc/ Logement Lejuste, Guyot, Santiago Chambre 1	Plafonds / Enduits à base de plâtre projeté
Rdc/ Logement Lejuste, Guyot, Santiago Dégagement	Plafonds / Enduits à base de plâtre projeté
Rdc/ Logement Lejuste, Guyot, Santiago Chambre 2	Plafonds / Enduits à base de plâtre projeté
Rdc/ Logement Lejuste, Guyot, Santiago Chambre 3	Plafonds / Enduits à base de plâtre projeté
Rdc/ Logement Lejuste, Guyot, Santiago Chambre 4	Plafonds / Enduits à base de plâtre projeté
Rdc/ Logement Lejuste, Guyot, Santiago Salle de bains	Plafonds / Enduits à base de plâtre Projeté
Rdc/ Logement Lejuste, Guyot, Santiago Wc	Plafonds / Enduits à base de plâtre Projeté
Rdc/ Logement Lejuste, Guyot, Santiago Cuisine	Plafonds / Enduits à base de plâtre Projeté
Rdc/ Logement Bellenger, Driouche Entrée	Plafonds / Enduits à base de plâtre projeté
Rdc/ Logement Bellenger, Driouche Débaras	Plafonds / Enduits à base de plâtre projeté
Rdc/ Logement Bellenger, Driouche Dégagement	Plafonds / Enduits à base de plâtre projeté

Immeuble bâti concerné : **CASERNE - Bâtiment A - Le Pré de Paques
1 avenue Jean Moulin - 83170 BRIGNOLES**

Locaux et parties d'immeuble concernés	Ouvrage et partie d'ouvrage inspecté
Rdc/ Logement Bellenger,Driouche Wc	Plafonds / Enduits à base de plâtre Projeté
Rdc/ Logement Bellenger,Driouche Salle de bains	Plafonds / Enduits à base de plâtre Projeté
Rdc/ Logement Bellenger,Driouche Chambre 1	Plafonds / Enduits à base de plâtre projeté
Rdc/ Logement Bellenger,Driouche Chambre 2	Plafonds / Enduits à base de plâtre projeté
Rdc/ Logement Bellenger,Driouche Cuisine	Plafonds / Enduits à base de plâtre projeté
Rdc/ Logement Bellenger,Driouche Séjour	Plafonds / Enduits à base de plâtre projeté
3ème étage / Logement Demaret Entrée	Plafonds / Enduits à base de plâtre projeté
3ème étage / Logement Demaret Séjour	Plafonds / Enduits à base de plâtre projeté
3ème étage / Logement Demaret Dégagement	Plafonds / Enduits à base de plâtre projeté
3ème étage / Logement Demaret Chambre 1	Plafonds / Enduits à base de plâtre projeté
3ème étage / Logement Demaret Chambre 2	Plafonds / Enduits à base de plâtre projeté
3ème étage / Logement Demaret Chambre 3	Plafonds / Enduits à base de plâtre projeté
3ème étage / Logement Demaret Salle de bains	Plafonds / Enduits à base de plâtre Projeté
3ème étage / Logement Demaret Wc	Plafonds / Enduits à base de plâtre Projeté
3ème étage / Logement Demaret Cuisine	Plafonds / Enduits à base de plâtre Projeté
1er étage / logement Couzon Entrée	Plafonds / Enduits à base de plâtre projeté
1er étage / logement Couzon Séjour	Plafonds / Enduits à base de plâtre projeté
1er étage / logement Couzon Dégagement	Plafonds / Enduits à base de plâtre projeté
1er étage / logement Couzon Chambre 1	Plafonds / Enduits à base de plâtre projeté
1er étage / logement Couzon Chambre 2	Plafonds / Enduits à base de plâtre projeté
1er étage / logement Couzon Chambre 3	Plafonds / Enduits à base de plâtre projeté
1er étage / logement Couzon Salle de bains	Plafonds / Enduits à base de plâtre Projeté
1er étage / logement Couzon Wc	Plafonds / Enduits à base de plâtre Projeté
1er étage / logement Couzon Cuisine	Plafonds / Enduits à base de plâtre Projeté
2ème étage/ Logement becuwe Entrée	Plafonds / Enduits à base de plâtre projeté
2ème étage/ Logement becuwe Séjour	Plafonds / Enduits à base de plâtre projeté
2ème étage/ Logement becuwe Dégagement	Plafonds / Enduits à base de plâtre projeté
2ème étage/ Logement becuwe Chambre 1	Plafonds / Enduits à base de plâtre projeté
2ème étage/ Logement becuwe Chambre 2	Plafonds / Enduits à base de plâtre projeté
2ème étage/ Logement becuwe Chambre 3	Plafonds / Enduits à base de plâtre projeté

Immeuble bâti concerné : **CASERNE - Bâtiment A - Le Pré de Paques
1 avenue Jean Moulin - 83170 BRIGNOLES**

Locaux et parties d'immeuble concernés	Ouvrage et partie d'ouvrage inspecté
2ème étage/ Logement becuwe Salle de bains	Plafonds / Enduits à base de plâtre Projeté
2ème étage/ Logement becuwe Wc	Plafonds / Enduits à base de plâtre Projeté
2ème étage/ Logement becuwe Cuisine	Plafonds / Enduits à base de plâtre Projeté
1er étage / logement Doyard Entrée	Plafonds / Enduits à base de plâtre projeté
1er étage / logement Doyard Débaras	Plafonds / Enduits à base de plâtre projeté
1er étage / logement Doyard Dégagement	Plafonds / Enduits à base de plâtre projeté
1er étage / logement Doyard Wc	Plafonds / Enduits à base de plâtre Projeté
1er étage / logement Doyard Salle de bains	Plafonds / Enduits à base de plâtre Projeté
1er étage / logement Doyard Chambre 1	Plafonds / Enduits à base de plâtre projeté
1er étage / logement Doyard Chambre 2	Plafonds / Enduits à base de plâtre projeté
1er étage / logement Doyard Cuisine	Plafonds / Enduits à base de plâtre Projeté
1er étage / logement Doyard Séjour	Plafonds / Enduits à base de plâtre projeté
Partie commune /RDC Hall	Plafonds / Enduits à base de plâtre projeté
Partie commune / 1er étage Volée escalier	Plafonds / Enduits à base de plâtre projeté
Partie commune / 1er étage 1/2 Palier	Plafonds / Enduits à base de plâtre projeté
Partie commune / 1er étage Volée d'escalier	Plafonds / Enduits à base de plâtre projeté
Partie commune / 1er étage Palier	Plafonds / Enduits à base de plâtre projeté
Partie commune / 1er étage Dégagement	Plafonds / Enduits à base de plâtre projeté
Partie commune /2ème étage Volée escalier	Plafonds / Enduits à base de plâtre projeté
Partie commune /2ème étage 1/2 Palier	Plafonds / Enduits à base de plâtre projeté
Partie commune /2ème étage Volée d'escalier	Plafonds / Enduits à base de plâtre projeté
Partie commune /2ème étage Palier	Plafonds / Enduits à base de plâtre projeté
Partie commune /2ème étage Dégagement	Plafonds / Enduits à base de plâtre projeté
Partie commune /3ème étage Volée escalier	Plafonds / Enduits à base de plâtre projeté
Partie commune /3ème étage 1/2 Palier	Plafonds / Enduits à base de plâtre projeté
Partie commune /3ème étage Volée d'escalier	Plafonds / Enduits à base de plâtre projeté
Partie commune /3ème étage Palier	Plafonds / Enduits à base de plâtre projeté
Partie commune /3ème étage Dégagement	Plafonds / Enduits à base de plâtre projeté
Planchers et planchers techniques	
1er étage / logement Paglia Entrée	Revêtements de sols / Colle et joint de carrelage gris Revêtements de sols / Ragréage
1er étage / logement Paglia Débaras	Revêtements de sols / Colle de carrelage gris rectangle Revêtements de sols / Ragréage

Immeuble bâti concerné : **CASERNE - Bâtiment A - Le Pré de Paques
1 avenue Jean Moulin - 83170 BRIGNOLES**

Locaux et parties d'immeuble concernés	Ouvrage et partie d'ouvrage inspecté
1er étage / logement Paglia duplex 1 Volée d'escalier	Revêtements de sols / Colle de marche beige Revêtements de sols / Colle de contre-marche beige
1er étage / logement Paglia duplex 1 Palier	Revêtements de sols / colle et joint de carrelage beige Revêtements de sols / Ragréage
1er étage / logement Paglia duplex 1 Entrée	Revêtements de sols / Colle et joint de carrelage gris Revêtements de sols / Ragréage
1er étage / logement Paglia duplex 1 Chambre	Revêtements de sols / Ragréage Revêtements de sols / Colle de parquet
1er étage / logement Paglia duplex 1 Cuisine	Revêtements de sols / Ragréage Revêtements de sols / Colle et joint de carrelage gris
1er étage / logement Paglia duplex 1 Séjour	Revêtements de sols / Ragréage Revêtements de sols / Colle de parquet
1er étage / logement Paglia duplex 1 Dégagement	Revêtements de sols / Colle et joint de carrelage gris Revêtements de sols / Ragréage
1er étage / logement Paglia duplex 1 Wc	Revêtements de sols / Ragréage Revêtements de sols / Colle et joint de carrelage gris
1er étage / logement Paglia duplex 1 Salle d'eau	Revêtements de sols / Ragréage Revêtements de sols / Colle et joint de carrelage gris
1er étage / logement Paglia duplex 2 Palier	Revêtements de sols / Ragréage Revêtements de sols / Colle de parquet
1er étage / logement Paglia duplex 2 Wc	Revêtements de sols / Ragréage Revêtements de sols / Colle et joint de carrelage gris
1er étage / logement Paglia duplex 2 Salle de bains	Revêtements de sols / Ragréage Revêtements de sols / Colle et joint de carrelage gris
1er étage / logement Paglia duplex 2 Débaras	Revêtements de sols / Colle et joint de carrelage gris Revêtements de sols / Ragréage
1er étage / logement Paglia duplex 2 Chambre 1	Revêtements de sols / Ragréage Revêtements de sols / Colle de parquet
1er étage / logement Paglia duplex 2 Chambre 2	Revêtements de sols / Ragréage Revêtements de sols / Colle de parquet
1er étage / logement Paglia duplex 2 Chambre 3	Revêtements de sols / Ragréage Revêtements de sols / Colle de parquet
1er étage / logement Paglia duplex 2 Chambre 4	Revêtements de sols / Ragréage Revêtements de sols / Colle de parquet
Rdc/ Logement Lejuste, Guyot, Santiago Entrée	Revêtements de sols / Colle de carrelage gris rectangle Revêtements de sols / Ragréage
Rdc/ Logement Lejuste, Guyot, Santiago Chambre 1	Revêtements de sols / Dalles de sol beige Revêtements de sols / Colle dalle de sol beige
Rdc/ Logement Lejuste, Guyot, Santiago Dégagement	Revêtements de sols / Colle de carrelage gris rectangle Revêtements de sols / Ragréage
Rdc/ Logement Lejuste, Guyot, Santiago Chambre 2	Revêtements de sols / Dalles de sol beige Revêtements de sols / Colle dalle de sol beige
Rdc/ Logement Lejuste, Guyot, Santiago Chambre 3	Revêtements de sols / Dalles de sol beige Revêtements de sols / Colle dalle de sol beige
Rdc/ Logement Lejuste, Guyot, Santiago Chambre 4	Revêtements de sols / Dalles de sol beige Revêtements de sols / Colle dalle de sol beige
Rdc/ Logement Lejuste, Guyot, Santiago Salle de bains	Revêtements de sols / Colle et joint de carrelage gris Revêtements de sols / Ragréage
Rdc/ Logement Lejuste, Guyot, Santiago Wc	Revêtements de sols / Ragréage Revêtements de sols / Colle et joint de carrelage gris

Immeuble bâti concerné : **CASERNE - Bâtiment A - Le Pré de Paques
1 avenue Jean Moulin - 83170 BRIGNOLES**

Locaux et parties d'immeuble concernés	Ouvrage et partie d'ouvrage inspecté
Rdc/ Logement Lejuste, Guyot, Santiago Cuisine	Revêtements de sols / Colle et joint de carrelage beige rectangle Revêtements de sols / Ragréage
Rdc/ Logement Bellenger, Driouche Entrée	Revêtements de sols / Colle de carrelage gris rectangle Revêtements de sols / Ragréage
Rdc/ Logement Bellenger, Driouche Débaras	Revêtements de sols / Colle de carrelage gris rectangle Revêtements de sols / Ragréage
Rdc/ Logement Bellenger, Driouche Dégagement	Revêtements de sols / Colle de carrelage gris rectangle Revêtements de sols / Ragréage
Rdc/ Logement Bellenger, Driouche Wc	Revêtements de sols / Ragréage Revêtements de sols / Colle et joint de carrelage gris
Rdc/ Logement Bellenger, Driouche Salle de bains	Revêtements de sols / Colle et joint de carrelage gris Revêtements de sols / Ragréage
Rdc/ Logement Bellenger, Driouche Chambre 1	Revêtements de sols / Dalles de sol beige Revêtements de sols / Colle dalle de sol beige
Rdc/ Logement Bellenger, Driouche Chambre 2	Revêtements de sols / Dalles de sol beige Revêtements de sols / Colle dalle de sol beige
Rdc/ Logement Bellenger, Driouche Cuisine	Revêtements de sols / Dalles de sol beige Revêtements de sols / Colle dalle de sol beige
Rdc/ Logement Bellenger, Driouche Séjour	Revêtements de sols / Dalles de sol beige Revêtements de sols / Colle dalle de sol beige
3ème étage / Logement Demaret Entrée	Revêtements de sols / Colle de carrelage gris rectangle Revêtements de sols / Ragréage
3ème étage / Logement Demaret Séjour	Revêtements de sols / Dalles de sol beige Revêtements de sols / Colle dalle de sol beige
3ème étage / Logement Demaret Dégagement	Revêtements de sols / Colle de carrelage gris rectangle Revêtements de sols / Ragréage
3ème étage / Logement Demaret Chambre 1	Revêtements de sols / Dalles de sol beige Revêtements de sols / Colle dalle de sol beige
3ème étage / Logement Demaret Chambre 2	Revêtements de sols / Dalles de sol beige Revêtements de sols / Colle dalle de sol beige
3ème étage / Logement Demaret Chambre 3	Revêtements de sols / Dalles de sol beige Revêtements de sols / Colle dalle de sol beige
3ème étage / Logement Demaret Salle de bains	Revêtements de sols / Colle et joint de carrelage gris Revêtements de sols / Ragréage
3ème étage / Logement Demaret Wc	Revêtements de sols / Ragréage Revêtements de sols / Colle et joint de carrelage gris
3ème étage / Logement Demaret Cuisine	Revêtements de sols / Colle et joint de carrelage beige rectangle Revêtements de sols / Ragréage
1er étage / logement Couzon Entrée	Revêtements de sols / Colle de carrelage gris rectangle Revêtements de sols / Ragréage
1er étage / logement Couzon Séjour	Revêtements de sols / Dalles de sol beige Revêtements de sols / Colle dalle de sol beige
1er étage / logement Couzon Dégagement	Revêtements de sols / Colle de carrelage gris rectangle Revêtements de sols / Ragréage
1er étage / logement Couzon Chambre 1	Revêtements de sols / Dalles de sol beige Revêtements de sols / Colle dalle de sol beige
1er étage / logement Couzon Chambre 2	Revêtements de sols / Dalles de sol beige Revêtements de sols / Colle dalle de sol beige
1er étage / logement Couzon Chambre 3	Revêtements de sols / Dalles de sol beige Revêtements de sols / Colle dalle de sol beige
1er étage / logement Couzon Salle de bains	Revêtements de sols / Colle et joint de carrelage gris Revêtements de sols / Ragréage
1er étage / logement Couzon Wc	Revêtements de sols / Ragréage Revêtements de sols / Colle et joint de carrelage gris
1er étage / logement Couzon Cuisine	Revêtements de sols / Colle et joint de carrelage beige rectangle Revêtements de sols / Ragréage

Immeuble bâti concerné : **CASERNE - Bâtiment A - Le Pré de Paques
1 avenue Jean Moulin - 83170 BRIGNOLES**

Locaux et parties d'immeuble concernés	Ouvrage et partie d'ouvrage inspecté
2ème étage/ Logement becuwe Entrée	Revêtements de sols / Colle de carrelage gris rectangle Revêtements de sols / Ragréage
2ème étage/ Logement becuwe Séjour	Revêtements de sols / Dalles de sol beige Revêtements de sols / Colle dalle de sol beige
2ème étage/ Logement becuwe Dégagement	Revêtements de sols / Colle de carrelage gris rectangle Revêtements de sols / Ragréage
2ème étage/ Logement becuwe Chambre 1	Revêtements de sols / Dalles de sol beige Revêtements de sols / Colle dalle de sol beige
2ème étage/ Logement becuwe Chambre 2	Revêtements de sols / Dalles de sol beige Revêtements de sols / Colle dalle de sol beige
2ème étage/ Logement becuwe Chambre 3	Revêtements de sols / Dalles de sol beige Revêtements de sols / Colle dalle de sol beige
2ème étage/ Logement becuwe Salle de bains	Revêtements de sols / Colle et joint de carrelage gris Revêtements de sols / Ragréage
2ème étage/ Logement becuwe Wc	Revêtements de sols / Ragréage Revêtements de sols / Colle et joint de carrelage gris
2ème étage/ Logement becuwe Cuisine	Revêtements de sols / Colle et joint de carrelage beige rectangle Revêtements de sols / Ragréage
1er étage / logement Doyard Entrée	Revêtements de sols / Colle de carrelage gris rectangle Revêtements de sols / Ragréage
1er étage / logement Doyard Débarras	Revêtements de sols / Colle de carrelage gris rectangle Revêtements de sols / Ragréage
1er étage / logement Doyard Dégagement	Revêtements de sols / Colle de carrelage gris rectangle Revêtements de sols / Ragréage
1er étage / logement Doyard Wc	Revêtements de sols / Ragréage Revêtements de sols / Colle et joint de carrelage gris
1er étage / logement Doyard Salle de bains	Revêtements de sols / Colle et joint de carrelage gris Revêtements de sols / Ragréage
1er étage / logement Doyard Chambre 1	Revêtements de sols / Dalles de sol beige Revêtements de sols / Colle dalle de sol beige
1er étage / logement Doyard Chambre 2	Revêtements de sols / Dalles de sol beige Revêtements de sols / Colle dalle de sol beige
1er étage / logement Doyard Cuisine	Revêtements de sols / Colle et joint de carrelage beige rectangle Revêtements de sols / Ragréage
1er étage / logement Doyard Séjour	Revêtements de sols / Dalles de sol beige Revêtements de sols / Colle dalle de sol beige
Partie commune /RDC Hall	Revêtements de sols / Colle et joint de carrelage beige Revêtements de sols / Ragréage
Partie commune / 1er étage Volée escalier	Revêtements de sols / Colle et joint de carrelage beige Revêtements de sols / Ragréage
Partie commune / 1er étage 1/2 Palier	Revêtements de sols / Colle et joint de carrelage beige Revêtements de sols / Ragréage
Partie commune / 1er étage Volée d'escalier	Revêtements de sols / Colle et joint de carrelage beige Revêtements de sols / Ragréage
Partie commune / 1er étage Palier	Revêtements de sols / Colle et joint de carrelage beige Revêtements de sols / Ragréage
Partie commune / 1er étage Dégagement	Revêtements de sols / Colle et joint de carrelage beige Revêtements de sols / Ragréage
Partie commune /2ème étage Volée escalier	Revêtements de sols / Colle et joint de carrelage beige Revêtements de sols / Ragréage
Partie commune /2ème étage 1/2 Palier	Revêtements de sols / Colle et joint de carrelage beige Revêtements de sols / Ragréage
Partie commune /2ème étage Volée d'escalier	Revêtements de sols / Colle et joint de carrelage beige Revêtements de sols / Ragréage
Partie commune /2ème étage Palier	Revêtements de sols / Colle et joint de carrelage beige Revêtements de sols / Ragréage
Partie commune /2ème étage Dégagement	Revêtements de sols / Colle et joint de carrelage beige Revêtements de sols / Ragréage
Partie commune /3ème étage Volée escalier	Revêtements de sols / Colle et joint de carrelage beige Revêtements de sols / Ragréage
Partie commune /3ème étage 1/2 Palier	Revêtements de sols / Colle et joint de carrelage beige Revêtements de sols / Ragréage

Immeuble bâti concerné : **CASERNE - Bâtiment A - Le Pré de Paques
1 avenue Jean Moulin - 83170 BRIGNOLES**

Locaux et parties d'immeuble concernés	Ouvrage et partie d'ouvrage inspecté
Partie commune /3ème étage Volée d'escalier	Revêtements de sols / Colle et joint de carrelage beige Revêtements de sols / Ragréege
Partie commune /3ème étage Palier	Revêtements de sols / Colle et joint de carrelage beige Revêtements de sols / Ragréege
Partie commune /3ème étage Dégagement	Revêtements de sols / Colle et joint de carrelage beige Revêtements de sols / Ragréege
Équipements divers et accessoires	
1er étage / logement Paglia duplex 1 Cuisine	Eviers métalliques / Plaques souples bitumineuses antivibratiles

Dans le cadre de ce diagnostic, seuls les composants affectés par les travaux font l'objet du présent repérage

VI. TEXTES REGLEMENTAIRES

- Code du travail – article R4412-97
- Décret n° 2012-639 du 4 mai 2012 relatif aux risques d'exposition à l'amiante
- Décret n°2013-594 du 5 juillet 2013 relatif aux risques d'exposition à l'amiante
- Décret n°2015-789 du 29 juin 2015 relatif aux risques d'exposition à l'amiante
- Norme NFX 46-020 – Août 2017 : Repérage amiante — Repérage des matériaux et produits contenant de l'amiante dans les immeubles bâtis — Mission et méthodologie

Immeuble bâti concerné : **CASERNE - Bâtiment A - Le Pré de Paques
1 avenue Jean Moulin - 83170 BRIGNOLES**

VII. METHODOLOGIE DU DIAGNOSTIC

1. Obligations du donneur d'ordre

Dans le cadre d'une mission de repérage avant réalisation de travaux, **le donneur d'ordre doit communiquer à QUALICONSULT IMMOBILIER le programme détaillé des travaux** les plans du bâtiment ainsi que tout document pouvant faciliter la recherche des matériaux et produits contenant de l'amiante (rapports antérieurs, document concernant la construction, ...).

En cas de repérage avant travaux, le donneur d'ordre doit définir la nature et le périmètre de l'opération. Il ne doit pas imposer la méthode de repérage, celle-ci étant définie par la norme NF X 46-020. Il ne doit pas définir le nombre de prélèvements à analyser. Le nombre d'investigations approfondies, de sondages, de prélèvements et d'analyses à effectuer ne peut pas être déterminé avant l'achèvement de la mission de repérage.

Le donneur d'ordre a la responsabilité de fournir à QUALICONSULT IMMOBILIER tous les moyens d'accès pour le bon déroulement de sa mission et cela en assurant la sécurité de l'opérateur de repérage. Il désigne un accompagnateur qui doit avoir une connaissance des lieux et qui dispose de tous les instruments d'accès nécessaires.

Le donneur d'ordre informe les occupants et exploitants, de l'intervention qui doit être réalisée dans les locaux, et organise leur présence, si nécessaire, pour accéder à certaines zones. Le donneur d'ordre ou son représentant prend, à la demande de l'opérateur de repérage, les dispositions pour faire évacuer temporairement les locaux si les investigations le requièrent ;

Le donneur d'ordre est tenu :

- de vérifier la cohérence entre le programme de travaux, le périmètre et le programme de repérage proposés ;
- de fournir les moyens nécessaires à mettre en œuvre pour accéder à certains matériaux (escabeau, échelle, échafaudage, plate-forme élévatrice de personnes, etc.), et d'en définir les conditions d'utilisation ;
- de procéder aux démontages nécessitant des outillages et/ou aux investigations approfondies destructives demandés par l'opérateur de repérage ;
- d'informer l'opérateur de repérage en cas de modification du programme de travaux,

En cas de manquement à ces obligations, aucune réclamation ne pourra être portée par le donneur d'ordre dans l'hypothèse où ce rapport venait à être incomplet.

2. Phase de repérage

La phase de repérage comporte deux étapes :

Dans un premier temps, l'opérateur de repérage s'enquiert des caractéristiques constructives de l'immeuble ; pour cela, il recherche des zones présentant des similitudes d'ouvrage

Dans un second temps, il :

- recherche et identifie les matériaux ou produits objets du programme de repérage ;
- repère les matériaux ou produits susceptibles de contenir de l'amiante ;
- conclut sur la présence ou l'absence d'amiante.

Tout au long de la mission, les matériaux et produits du programme de repérage sont enregistrés ainsi que leurs caractéristiques (nature, localisation, forme, aspect, etc.).

Avertissements :

Le repérage est réalisé conformément à la norme NF X 46-020, qui prescrit la fréquence minimale des prélèvements et des sondages au sein de zones présentant des similitudes d'ouvrage. Compte tenu de l'hétérogénéité de certains matériaux et de leur mise en œuvre parfois aléatoire (par exemple les enduits), il est possible que certains éléments n'aient pu être identifiés avant le début des travaux. En cas de doute, des investigations approfondies devront être engagées.

Les sondages et investigations approfondies ont été réalisés conformément à l'annexe A de la norme NF X 46-020. Cependant, Il est possible que des revêtements de sol anciens (dalles, colles, ragréages...) n'aient pas été détectés car masqués par un autre revêtement qu'il aura été impossible d'arracher ou enlever le jour de la visite, les locaux étant par exemple encore en activité ou des meubles masquant ces revêtements étant encore en place.

3. Phase prélèvement et analyse d'échantillons

Chaque prélèvement a été réalisé avec un outil adapté à la nature du produit ou du matériau puis placé dans un contenant étanche doublé sur lequel ont été portées les indications nécessaires à son identification. Afin d'éviter toute contamination croisée, le matériel a été soigneusement nettoyé à l'aide de lingettes humides entre chaque prélèvement.

Les prélèvements feront l'objet si besoin d'une analyse par un laboratoire accrédité par le COFRAC au titre du programme 144 sous le n° 1-1029. Les méthodes de prélèvements et d'analyses appliquées sont conformes au programme d'accréditation des laboratoires n°144 « Essais concernant la recherche d'amiante dans les matériaux et dans l'air » du COFRAC.

En fonction de la nature du matériau à analyser, les techniques d'analyses appliquées sont les suivantes :

- La microscopie optique à lumière polarisée (MOLP)
- La microscopie électronique à transmission analytique (META).

Ces techniques d'analyses sont prescrites dans l'annexe de l'arrêté du 6 mars 2003 « relatif aux compétences des organismes procédant à l'identification d'amiante dans les matériaux et produits

Immeuble bâti concerné : **CASERNE - Bâtiment A - Le Pré de Paques
1 avenue Jean Moulin - 83170 BRIGNOLES**

VIII. LOCAUX VISITES ET NON VISITES

1. Liste des locaux visités et non visités

Etage	Locaux visités	Zones non accessibles	Remarques
1er étage - logement Paglia	Entrée, Débarras	/	/
1er étage - logement Paglia duplex 1	Volée d'escalier, Palier, Entrée, Chambre, Cuisine, Séjour, Dégagement, Wc, Salle d'eau	/	/
1er étage - logement Paglia duplex 2	Volée d'escalier, Palier, Wc, Salle de bains, Balcon 1, Débarras, Chambre 1, Chambre 2, Chambre 3, Chambre 4, Balcon 2	/	/
Rdc - Logement Lejuste, Guyot, Santiago	Entrée, Chambre 1, Dégagement, Chambre 2, Chambre 3, Chambre 4, Salle de bains, Wc, Cuisine	/	/
Rdc - Logement Bellenger, Driouche	Entrée, Débarras, Dégagement, Wc, Salle de bains, Chambre 1, Chambre 2, Cuisine, Séjour	/	/
3ème étage - Logement Demaret	Entrée, Séjour, Dégagement, Chambre 1, Chambre 2, Chambre 3, Salle de bains, Wc, Cuisine	/	/
1er étage - logement Couzon	Entrée, Séjour, Dégagement, Chambre 1, Chambre 2, Chambre 3, Salle de bains, Wc, Cuisine	/	/
2ème étage - Logement becuwe	Entrée, Séjour, Balcon, Dégagement, Chambre 1, Chambre 2, Chambre 3, Salle de bains, Wc, Cuisine	/	/
1er étage - logement Doyard	Entrée, Débarras, Dégagement, Wc, Salle de bains, Chambre 1, Chambre 2, Cuisine, Séjour, Balcon	/	/
Partie commune - RDC	Hall	/	/
Partie commune - 1er étage	Volée escalier, 1/2 Palier, Volée d'escalier, Palier, Dégagement	/	/
Partie commune - 2ème étage	Volée escalier, 1/2 Palier, Volée d'escalier, Palier, Dégagement	/	/
Partie commune - 3ème étage	Volée escalier, 1/2 Palier, Volée d'escalier, Palier, Dégagement	/	/
Enveloppe	Comble, Façades	/	/

2. Liste des matériaux et produits contenant de l'amiante

Localisation - ZPSO	Composant	Partie de composant	Critère de conclusion
Enveloppe Comble	Plaques ondulées et planes	Plaques en fibres-ciment Plaques ondulées (sous-tuiles)	Résultat d'analyse P37

La localisation des prélèvements sont à retrouver dans l'ANNEXE 1 - la fiche de cotation et d'indentification

Immeuble bâti concerné : **CASERNE - Bâtiment A - Le Pré de Paques**
1 avenue Jean Moulin - 83170 BRIGNOLES

3. Liste des matériaux et produits ne contenant pas d'amiante

Localisation - ZPSO	Composant	Partie de composant	Critère de conclusion
1er étage - logement Paglia Entrée 1er étage - logement Paglia duplex 1 Entrée, Cuisine, Dégagement, Wc, Salle d'eau 1er étage - logement Paglia duplex 2 Wc, Salle de bains, Débarras Rdc - Logement Lejuste, Guyot, Santiago Salle de bains, Wc Rdc - Logement Bellenger, Driouche Wc, Salle de bains 3ème étage - Logement Demaret Salle de bains, Wc 1er étage - logement Couzon Salle de bains, Wc 2ème étage - Logement becuwe Salle de bains, Wc 1er étage - logement Doyard Wc, Salle de bains	Revêtements de sols	Colle et joint de carrelage gris	Résultat d'analyse P8, Résultat d'analyse P25
1er étage - logement Paglia Entrée, Débarras 1er étage - logement Paglia duplex 1 Palier, Entrée, Chambre, Cuisine, Séjour, Dégagement, Wc, Salle d'eau 1er étage - logement Paglia duplex 2 Palier, Wc, Salle de bains, Débarras, Chambre 1, Chambre 2, Chambre 3, Chambre 4 Rdc - Logement Lejuste, Guyot, Santiago Entrée, Dégagement, Salle de bains, Wc, Cuisine Rdc - Logement Bellenger, Driouche Entrée, Débarras, Dégagement, Wc, Salle de bains 3ème étage - Logement Demaret Entrée, Dégagement, Salle de bains, Wc, Cuisine 1er étage - logement Couzon Entrée, Dégagement, Salle de bains, Wc, Cuisine 2ème étage - Logement becuwe Entrée, Dégagement, Salle de bains, Wc, Cuisine 1er étage - logement Doyard Entrée, Débarras, Dégagement, Wc, Salle de bains, Cuisine Partie commune - RDC Hall Partie commune - 1er étage Volée escalier, 1/2 Palier, Volée d'escalier, Palier, Dégagement Partie commune - 2ème étage Volée escalier, 1/2 Palier, Volée d'escalier, Palier, Dégagement Partie commune - 3ème étage Volée escalier, 1/2 Palier, Volée d'escalier, Palier, Dégagement	Revêtements de sols	Ragréage	Résultat d'analyse P1, Résultat d'analyse P19, Résultat d'analyse P33

Immeuble bâti concerné : **CASERNE - Bâtiment A - Le Pré de Paques**
1 avenue Jean Moulin - 83170 BRIGNOLES

<p>1er étage - logement Paglia Entrée 1er étage - logement Paglia duplex 1 Volée d'escalier, Palier</p>	Murs et cloisons maçonnés	Colle et joint de plinthes beige	Résultat d'analyse P2
<p>1er étage - logement Paglia Entrée, Débarras 1er étage - logement Paglia duplex 1 Volée d'escalier, Palier, Entrée, Chambre, Cuisine, Séjour, Dégagement, Wc, Salle d'eau 1er étage - logement Paglia duplex 2 Volée d'escalier, Palier, Wc, Salle de bains, Débarras, Chambre 1, Chambre 2, Chambre 3, Chambre 4 Rdc - Logement Lejuste, Guyot, Santiago Entrée, Chambre 1, Dégagement, Chambre 2, Chambre 3, Chambre 4, Salle de bains, Wc, Cuisine Rdc - Logement Bellenger, Driouche Entrée, Débarras, Dégagement, Wc, Salle de bains, Chambre 1, Chambre 2, Cuisine, Séjour 3ème étage - Logement Demaret Entrée, Séjour, Dégagement, Chambre 1, Chambre 2, Chambre 3, Salle de bains, Wc, Cuisine 1er étage - logement Couzon Entrée, Séjour, Dégagement, Chambre 1, Chambre 2, Chambre 3, Salle de bains, Wc, Cuisine 2ème étage - Logement becuwe Entrée, Séjour, Dégagement, Chambre 1, Chambre 2, Chambre 3, Salle de bains, Wc, Cuisine 1er étage - logement Doyard Entrée, Débarras, Dégagement, Wc, Salle de bains, Chambre 1, Chambre 2, Cuisine, Séjour</p>	Murs et cloisons maçonnés	Enduits à base de plâtre	Résultat d'analyse P3, Résultat d'analyse P21, Résultat d'analyse P12, Résultat d'analyse P26

Immeuble bâti concerné : **CASERNE - Bâtiment A - Le Pré de Paques**
1 avenue Jean Moulin - 83170 BRIGNOLES

<p><u>1er étage - logement Paglia</u> Entrée, Débarras</p> <p><u>1er étage - logement Paglia duplex 1</u> Volée d'escalier, Palier, Entrée, Chambre, Cuisine, Séjour, Dégagement, Wc, Salle d'eau</p> <p><u>1er étage - logement Paglia duplex 2</u> Volée d'escalier, Palier, Wc, Salle de bains, Débarras, Chambre 1, Chambre 2, Chambre 3, Chambre 4</p> <p><u>Rdc - Logement Lejuste, Guyot, Santiago</u> Entrée, Chambre 1, Dégagement, Chambre 2, Chambre 3, Chambre 4, Salle de bains, Wc, Cuisine</p> <p><u>Rdc - Logement Bellenger, Driouche</u> Entrée, Débarras, Dégagement, Wc, Salle de bains, Chambre 1, Chambre 2, Cuisine, Séjour</p> <p><u>3ème étage - Logement Demaret</u> Entrée, Séjour, Dégagement, Chambre 1, Chambre 2, Chambre 3, Salle de bains, Wc, Cuisine</p> <p><u>1er étage - logement Couzon</u> Entrée, Séjour, Dégagement, Chambre 1, Chambre 2, Chambre 3, Salle de bains, Wc, Cuisine</p> <p><u>2ème étage - Logement becuwe</u> Entrée, Séjour, Dégagement, Chambre 1, Chambre 2, Chambre 3, Salle de bains, Wc, Cuisine</p> <p><u>1er étage - logement Doyard</u> Entrée, Débarras, Dégagement, Wc, Salle de bains, Chambre 1, Chambre 2, Cuisine, Séjour</p> <p><u>Partie commune - RDC</u> Hall</p> <p><u>Partie commune - 1er étage</u> Volée escalier, 1/2 Palier, Volée d'escalier, Palier, Dégagement</p> <p><u>Partie commune - 2ème étage</u> Volée escalier, 1/2 Palier, Volée d'escalier, Palier, Dégagement</p> <p><u>Partie commune - 3ème étage</u> Volée escalier, 1/2 Palier, Volée d'escalier, Palier, Dégagement</p>	<p align="center">Plafonds</p>	<p align="center">Enduits à base de plâtre projeté</p>	<p align="center">Résultat d'analyse P4, Résultat d'analyse P22, Résultat d'analyse P14, Résultat d'analyse P28, Résultat d'analyse P36</p>
<p><u>1er étage - logement Paglia</u> Débarras</p> <p><u>Rdc - Logement Lejuste, Guyot, Santiago</u> Entrée, Dégagement</p> <p><u>Rdc - Logement Bellenger, Driouche</u> Entrée, Débarras, Dégagement</p> <p><u>3ème étage - Logement Demaret</u> Entrée, Dégagement</p> <p><u>1er étage - logement Couzon</u> Entrée, Dégagement</p> <p><u>2ème étage - Logement becuwe</u> Entrée, Dégagement</p> <p><u>1er étage - logement Doyard</u> Entrée, Débarras, Dégagement</p>	<p align="center">Revêtements de sols</p>	<p align="center">Colle de carrelage gris rectangle</p>	<p align="center">Résultat d'analyse P18</p>

Immeuble bâti concerné : **CASERNE - Bâtiment A - Le Pré de Paques
1 avenue Jean Moulin - 83170 BRIGNOLES**

<p>1er étage - logement Paglia Débaras Rdc - Logement Lejuste, Guyot, Santiago Entrée, Chambre 1, Dégagement, Chambre 2, Chambre 3, Chambre 4, Wc Rdc - Logement Bellenger, Driouche Entrée, Débaras, Dégagement, Wc, Chambre 1, Chambre 2, Cuisine, Séjour 3ème étage - Logement Demaret Entrée, Séjour, Dégagement, Chambre 1, Chambre 2, Chambre 3, Wc 1er étage - logement Couzon Entrée, Séjour, Dégagement, Chambre 1, Chambre 2, Chambre 3, Wc 2ème étage - Logement becuwe Entrée, Séjour, Dégagement, Chambre 1, Chambre 2, Chambre 3, Wc 1er étage - logement Doyard Entrée, Débaras, Dégagement, Wc, Chambre 1, Chambre 2, Séjour</p>	Murs et cloisons maçonnés	Colle de plinthes grise	Résultat d'analyse P20
<p>1er étage - logement Paglia duplex 1 Volée d'escalier</p>	Revêtements de sols	Colle de marche beige	Résultat d'analyse P6
<p>1er étage - logement Paglia duplex 1 Volée d'escalier</p>	Revêtements de sols	Colle de contre-marche beige	Résultat d'analyse P7
<p>1er étage - logement Paglia duplex 1 Palier Partie commune - RDC Hall Partie commune - 1er étage Volée escalier, 1/2 Palier, Volée d'escalier, Palier, Dégagement Partie commune - 2ème étage Volée escalier, 1/2 Palier, Volée d'escalier, Palier, Dégagement Partie commune - 3ème étage Volée escalier, 1/2 Palier, Volée d'escalier, Palier, Dégagement</p>	Revêtements de sols	colle et joint de carrelage beige	Résultat d'analyse P9, Résultat d'analyse P32
<p>1er étage - logement Paglia duplex 1 Entrée, Cuisine, Dégagement, Wc, Salle d'eau 1er étage - logement Paglia duplex 2 Wc, Salle de bains, Débaras</p>	Murs et cloisons maçonnés	Colle et joint de plinthes grises	Résultat d'analyse P10
<p>1er étage - logement Paglia duplex 1 Chambre, Séjour 1er étage - logement Paglia duplex 2 Palier, Chambre 1, Chambre 2, Chambre 3, Chambre 4</p>	Revêtements de sols	Colle de parquet	Résultat d'analyse P11

Immeuble bâti concerné : **CASERNE - Bâtiment A - Le Pré de Paques
1 avenue Jean Moulin - 83170 BRIGNOLES**

<p>1er étage - logement Paglia duplex 1 Cuisine</p> <p>Rdc - Logement Lejuste, Guyot, Santiago Cuisine</p> <p>3ème étage - Logement Demaret Cuisine</p> <p>1er étage - logement Couzon Cuisine</p> <p>2ème étage - Logement becuwe Cuisine</p> <p>1er étage - logement Doyard Cuisine</p>	Murs et cloisons maçonnés	Colle et joint de faïence blanche 15X15	Résultat d'analyse P13, Résultat d'analyse P30
<p>1er étage - logement Paglia duplex 1 Cuisine</p>	Eviers métalliques	Plaques souples bitumineuses antivibratiles	Résultat d'analyse P15
<p>1er étage - logement Paglia duplex 1 Salle d'eau</p>	Murs et cloisons maçonnés	Colle et joint de faïence blanche 10X10	Résultat d'analyse P16
<p>1er étage - logement Paglia duplex 2 Salle de bains</p>	Murs et cloisons maçonnés	Colle et joint de faïence bleue	Résultat d'analyse P17
<p>1er étage - logement Paglia duplex 2 Balcon 1, Balcon 2</p> <p>2ème étage - Logement becuwe Balcon</p> <p>1er étage - logement Doyard Balcon</p> <p>Enveloppe Façades</p>	Façades lourdes y compris poteaux	Enduits extérieurs	Résultat d'analyse P38
<p>Rdc - Logement Lejuste, Guyot, Santiago Chambre 1, Chambre 2, Chambre 3, Chambre 4</p> <p>Rdc - Logement Bellenger, Driouche Chambre 1, Chambre 2, Cuisine, Séjour</p> <p>3ème étage - Logement Demaret Séjour, Chambre 1, Chambre 2, Chambre 3</p> <p>1er étage - logement Couzon Séjour, Chambre 1, Chambre 2, Chambre 3</p> <p>2ème étage - Logement becuwe Séjour, Chambre 1, Chambre 2, Chambre 3</p> <p>1er étage - logement Doyard Chambre 1, Chambre 2, Séjour</p>	Revêtements de sols	Dalles de sol beige	Résultat d'analyse P23, Résultat d'analyse P22
<p>Rdc - Logement Lejuste, Guyot, Santiago Chambre 1</p> <p>Rdc - Logement Bellenger, Driouche Chambre 1, Chambre 2, Cuisine, Séjour</p> <p>3ème étage - Logement Demaret Séjour, Chambre 1, Chambre 2, Chambre 3</p> <p>1er étage - logement Couzon Séjour, Chambre 1, Chambre 2, Chambre 3</p> <p>2ème étage - Logement becuwe Séjour, Chambre 1, Chambre 2, Chambre 3</p> <p>1er étage - logement Doyard Chambre 1, Chambre 2, Séjour</p>	Revêtements de sols	Colle dalle de sol beige	Résultat d'analyse P24

Immeuble bâti concerné : **CASERNE - Bâtiment A - Le Pré de Paques
1 avenue Jean Moulin - 83170 BRIGNOLES**

<u>Rdc - Logement</u> <u>Lejuste, Guyot, Santiago</u> Salle de bains <u>1er étage - logement Doyard</u> Salle de bains	Murs et cloisons maçonnés	Colle et joint de faïence bleu	Résultat d'analyse P27
<u>Rdc - Logement</u> <u>Lejuste, Guyot, Santiago</u> Cuisine <u>3ème étage - Logement Demaret</u> Cuisine <u>1er étage - logement Couzon</u> Cuisine <u>2ème étage - Logement becuwe</u> Cuisine <u>1er étage - logement Doyard</u> Cuisine	Revêtements de sols	Colle et joint de carrelage beige rectangle	Résultat d'analyse P29
<u>Rdc - Logement</u> <u>Bellenger, Driouche</u> Salle de bains <u>3ème étage - Logement Demaret</u> Salle de bains <u>1er étage - logement Couzon</u> Salle de bains <u>2ème étage - Logement becuwe</u> Salle de bains	Murs et cloisons maçonnés	Colle et joint de Faïence beige	Résultat d'analyse P31
<u>Partie commune - RDC</u> Hall <u>Partie commune - 1er étage</u> Volée escalier, 1/2 Palier, Volée d'escalier, Palier, Dégagement <u>Partie commune - 2ème étage</u> Volée escalier, 1/2 Palier, Volée d'escalier, Palier, Dégagement <u>Partie commune - 3ème étage</u> Volée escalier, 1/2 Palier, Volée d'escalier, Palier, Dégagement	Murs et cloisons maçonnés	Colle et joint de plinthe beige	Résultat d'analyse P34
<u>Partie commune - RDC</u> Hall <u>Partie commune - 1er étage</u> Volée escalier, 1/2 Palier, Volée d'escalier, Palier, Dégagement <u>Partie commune - 2ème étage</u> Volée escalier, 1/2 Palier, Volée d'escalier, Palier, Dégagement <u>Partie commune - 3ème étage</u> Volée escalier, 1/2 Palier, Volée d'escalier, Palier, Dégagement	Murs et cloisons maçonnés	Enduits à base de plâtre projeté	Résultat d'analyse P35

La localisation des prélèvements sont à retrouver dans l'ANNEXE 1 - la fiche de cotation et d'indentification

Immeuble bâti concerné : **CASERNE - Bâtiment A - Le Pré de Paques
1 avenue Jean Moulin - 83170 BRIGNOLES**

IX. RECOMMANDATIONS GENERALES DE SECURITE

L'identification des matériaux et produits contenant de l'amiante est un préalable à l'évaluation et à la prévention des risques liés à la présence d'amiante dans un bâtiment. Elle doit être complétée par la définition et la mise en œuvre de mesures de gestion adaptées et proportionnées pour limiter l'exposition des occupants présents temporairement ou de façon permanente dans le bâtiment et des personnes appelées à intervenir sur les matériaux ou produits contenant de l'amiante.

Ces mesures sont inscrites dans le dossier technique amiante et dans sa fiche récapitulative que le propriétaire constitue et tient à jour en application des dispositions de l'article R. 1334-29-5 du code de la santé publique.

La mise à jour régulière et la communication du dossier technique amiante ont vocation à assurer l'information des occupants et des différents intervenants dans le bâtiment sur la présence des matériaux et produits contenant de l'amiante, afin de permettre la mise en œuvre des mesures visant à prévenir les expositions.

Les recommandations générales de sécurité définies ci-après rappellent les règles de base destinées à prévenir les expositions. Le propriétaire (ou, à défaut, l'exploitant) de l'immeuble concerné adapte ces recommandations aux particularités de chaque bâtiment et de ses conditions d'occupation ainsi qu'aux situations particulières rencontrées.

Ces recommandations générales de sécurité ne se substituent en aucun cas aux obligations réglementaires existantes en matière de prévention des risques pour la santé et la sécurité des travailleurs, inscrites dans le code du travail.

1. Informations générales

a) Dangerosité de l'amiante

Les maladies liées à l'amiante sont provoquées par l'inhalation des fibres. Toutes les variétés d'amiante sont classées comme substances cancérogènes avérées pour l'homme. Elles sont à l'origine de cancers qui peuvent atteindre soit la plèvre qui entoure les poumons (mésothéliomes), soit les bronches et/ou les poumons (cancers broncho-pulmonaires). Ces lésions surviennent longtemps (souvent entre 20 à 40 ans) après le début de l'exposition à l'amiante. Le Centre international de recherche sur le cancer (CIRC) a également établi récemment un lien entre exposition à l'amiante et cancers du larynx et des ovaires. D'autres pathologies, non cancéreuses, peuvent également survenir en lien avec une exposition à l'amiante. Il s'agit exceptionnellement d'épanchements pleuraux (liquide dans la plèvre) qui peuvent être récidivants ou de plaques pleurales (qui épaississent la plèvre). Dans le cas d'empoûssièrisme important, habituellement d'origine professionnelle, l'amiante peut provoquer une sclérose (asbestose) qui réduira la capacité respiratoire et peut dans les cas les plus graves produire une insuffisance respiratoire parfois mortelle. Le risque de cancer du poumon peut être majoré par l'exposition à d'autres agents cancérogènes, comme la fumée du tabac.

b) Présence d'amiante dans des matériaux et produits en bon état de conservation

L'amiante a été intégré dans la composition de nombreux matériaux utilisés notamment pour la construction. En raison de son caractère cancérogène, ses usages ont été restreints progressivement à partir de 1977, pour aboutir à une interdiction totale en 1997.

En fonction de leur caractéristique, les matériaux et produits contenant de l'amiante peuvent libérer des fibres d'amiante en cas d'usure ou lors d'interventions mettant en cause l'intégrité du matériau ou produit (par exemple perçage, ponçage, découpe, friction...). Ces situations peuvent alors conduire à des expositions importantes si des mesures de protection renforcées ne sont pas prises.

Pour rappel, les matériaux et produits répertoriés aux listes A et B de l'annexe 13-9 du code de la santé publique font l'objet d'une évaluation de l'état de conservation dont les modalités sont définies par arrêté. Il convient de suivre les recommandations émises par les opérateurs de repérage dits « diagnostiqueurs » pour la gestion des matériaux ou produits repérés.

De façon générale, il est important de veiller au maintien en bon état de conservation des matériaux et produits contenant de l'amiante et de remédier au plus tôt aux situations d'usure anormale ou de dégradation de ceux-ci.

2. Intervention de professionnels soumis aux dispositions du code du travail

Il est recommandé aux particuliers d'éviter dans la mesure du possible toute intervention directe sur des matériaux et produits contenant de l'amiante et de faire appel à des professionnels compétents dans de telles situations.

Les entreprises réalisant des opérations sur matériaux et produits contenant de l'amiante sont soumises aux dispositions des articles R. 4412-94 à R. 4412-148 du code du travail. Les entreprises qui réalisent des travaux de retrait ou de confinement de matériaux et produits contenant de l'amiante doivent en particulier être certifiées dans les conditions prévues à l'article R. 4412-129. Cette certification est obligatoire à partir du 1^{er} juillet 2013 pour les entreprises effectuant des travaux de retrait sur l'enveloppe extérieure des immeubles bâtis et à partir du 1^{er} juillet 2014 pour les entreprises de génie civil.

Des documents d'information et des conseils pratiques de prévention adaptés sont disponibles sur le site Travailler-mieux (<http://www.travailler-mieux.gouv.fr>) et sur le site de l'Institut national de recherche et de sécurité pour la prévention des accidents du travail et des maladies professionnelles (<http://www.inrs.fr>).

Immeuble bâti concerné : **CASERNE - Bâtiment A - Le Pré de Paques
1 avenue Jean Moulin - 83170 BRIGNOLES**

3. Recommandations générales de sécurité

Il convient d'éviter au maximum l'émission de poussières notamment lors d'interventions ponctuelles non répétées, par exemple :

- perçage d'un mur pour accrocher un tableau ;
- remplacement de joints sur des matériaux contenant de l'amiante ;
- travaux réalisés à proximité d'un matériau contenant de l'amiante en bon état, par exemple des interventions légères dans des boîtiers électriques, sur des gaines ou des circuits situés sous un flocage sans action directe sur celui-ci, de remplacement d'une vanne sur une canalisation calorifugée à l'amiante.

L'émission de poussières peut être limitée par humidification locale des matériaux contenant de l'amiante en prenant les mesures nécessaires pour éviter tout risque électrique et/ou en utilisant de préférence des outils manuels ou des outils à vitesse lente.

Le port d'équipements adaptés de protection respiratoire est recommandé. Le port d'une combinaison jetable permet d'éviter la propagation de fibres d'amiante en dehors de la zone de travail. Les combinaisons doivent être jetées après chaque utilisation.

Des informations sur le choix des équipements de protection sont disponibles sur le site internet amiante de l'INRS à l'adresse suivante : www.amiante.inrs.fr.

De plus, il convient de disposer d'un sac à déchets à proximité immédiate de la zone de travail et d'une éponge ou d'un chiffon humide de nettoyage.

4. Gestion des déchets contenant de l'amiante

Les déchets de toute nature contenant de l'amiante sont des déchets dangereux. A ce titre, un certain nombre de dispositions réglementaires, dont les principales sont rappelées ci-après, encadrent leur élimination.

Lors de travaux conduisant à un désamiantage de tout ou partie de l'immeuble, la personne pour laquelle les travaux sont réalisés, c'est-à-dire les maîtres d'ouvrage, en règle générale les propriétaires, ont la responsabilité de la bonne gestion des déchets produits, conformément aux dispositions de l'article L. 541-2 du code de l'environnement.

Ce sont les producteurs des déchets au sens du code de l'environnement.

Les déchets liés au fonctionnement d'un chantier (équipements de protection, matériel, filtres, bâches, etc.) sont de la responsabilité de l'entreprise qui réalise les travaux.

a. Conditionnement des déchets

Les déchets de toute nature susceptibles de libérer des fibres d'amiante sont conditionnés et traités de manière à ne pas provoquer d'émission de poussières. Ils sont ramassés au fur et à mesure de leur production et conditionnés dans des emballages appropriés et fermés, avec apposition de l'étiquetage prévu par le décret No 88-466 du 28 avril 1988 relatif aux produits contenant de l'amiante et par le code de l'environnement notamment ses articles R. 551-1 à R. 551-13 relatifs aux dispositions générales relatives à tous les ouvrages d'infrastructures en matière de stationnement, chargement ou déchargement de matières dangereuses.

Les professionnels soumis aux dispositions du code du travail doivent procéder à l'évacuation des déchets, hors du chantier, aussitôt que possible, dès que le volume le justifie après décontamination de leurs emballages.

b. Apport en déchèterie

Environ 10 % des déchèteries acceptent les déchets d'amiante lié à des matériaux inertes ayant conservé leur intégrité provenant de ménages, voire d'artisans. Tout autre déchet contenant de l'amiante est interdit en déchèterie.

A partir du 1^{er} janvier 2013, les exploitants de déchèterie ont l'obligation de fournir aux usagers les emballages et l'étiquetage appropriés aux déchets d'amiante.

c. Filières d'élimination des déchets

Les matériaux contenant de l'amiante ainsi que les équipements de protection (combinaison, masque, gants...) et les déchets issus du nettoyage (chiffon...) sont des déchets dangereux. En fonction de leur nature, plusieurs filières d'élimination peuvent être envisagées.

Les déchets contenant de l'amiante lié à des matériaux inertes ayant conservé leur intégrité peuvent être éliminés dans des installations de stockage de déchets non dangereux si ces installations disposent d'un casier de stockage dédié à ce type de déchets.

Tout autre déchet amianté doit être éliminé dans une installation de stockage pour déchets dangereux ou être vitrifiés. En particulier, les déchets liés au fonctionnement du chantier, lorsqu'ils sont susceptibles d'être contaminés par de l'amiante, doivent être éliminés dans une installation de stockage pour déchets dangereux ou être vitrifiés.

d. Information sur les déchèteries et les installations d'élimination des déchets d'amiante

Les informations relatives aux déchèteries acceptant des déchets d'amiante lié et aux installations d'élimination des déchets d'amiante peuvent être obtenues auprès :

- de la préfecture ou de la direction régionale de l'environnement, de l'aménagement et du logement (direction régionale et interdépartementale de l'environnement et de l'énergie en Ile-de-France) ou de la direction de l'environnement, de l'aménagement et du logement ;
- du conseil général (ou conseil régional en Ile-de-France) au regard de ses compétences de planification sur les déchets dangereux ;
- de la mairie ;
- ou sur la base de données « déchets » gérée par l'Agence de l'environnement et de la maîtrise de l'énergie, directement accessible sur internet à l'adresse suivante : www.sinoe.org.

Immeuble bâti concerné : **CASERNE - Bâtiment A - Le Pré de Paques
1 avenue Jean Moulin - 83170 BRIGNOLES**

e. Traçabilité

Le producteur des déchets remplit un bordereau de suivi des déchets d'amiante (BSDA, CERFA no 11861). Le formulaire CERFA est téléchargeable sur le site du ministère chargé de l'environnement. Le propriétaire recevra l'original du bordereau rempli par les autres intervenants (entreprise de travaux, transporteur, exploitant de l'installation de stockage ou du site de vitrification).

Dans tous les cas, le producteur des déchets devra avoir préalablement obtenu un certificat d'acceptation préalable lui garantissant l'effectivité d'une filière d'élimination des déchets.

Par exception, le bordereau de suivi des déchets d'amiante n'est pas imposé aux particuliers voire aux artisans qui se rendent dans une déchèterie pour y déposer des déchets d'amiante lié à des matériaux inertes ayant conservé leur intégrité. Ils ne doivent pas remplir un bordereau de suivi de déchets d'amiante, ce dernier étant élaboré par la déchèterie.

Immeuble bâti concerné : **CASERNE - Bâtiment A - Le Pré de Paques
1 avenue Jean Moulin - 83170 BRIGNOLES**

ANNEXE 1 - FICHE D'IDENTIFICATION ET DE COTATION

Immeuble bâti concerné : **CASERNE - Bâtiment A - Le Pré de Paques**
1 avenue Jean Moulin - 83170 BRIGNOLES

N° échantillon	Date du prélèvement	Composant de la construction	Partie du composant	Localisation du prélèvement	Présence d'amiante	Croquis n°	Photo n°	Avis / Interprétation
P1	14/09/2018	Revêtements de sols	Ragréage	Entrée - 1er étage - logement Paglia	Négatif	/	Photo P1	/
P2	14/09/2018	Murs et cloisons maçonnés	Colle et joint de plinthes beige	Entrée - 1er étage - logement Paglia	Négatif	/	Photo P2	/
P3	14/09/2018	Murs et cloisons maçonnés	Enduits à base de plâtre	Entrée - 1er étage - logement Paglia	Négatif	/	Photo P3	/
P4	14/09/2018	Plafonds	Enduits à base de plâtre projeté	Entrée - 1er étage - logement Paglia	Négatif	/	Photo P4	/
P6	14/09/2018	Revêtements de sols	Colle de marche beige	Volée d'escalier - 1er étage - logement Paglia duplex 1	Négatif	/	Photo P6	/
P7	14/09/2018	Revêtements de sols	Colle de contre-marche beige	Volée d'escalier - 1er étage - logement Paglia duplex 1	Négatif	/	Photo P7	/
P8	14/09/2018	Revêtements de sols	Colle et joint de carrelage gris	Entrée - 1er étage - logement Paglia	Négatif	/	Photo P8	/
P9	14/09/2018	Revêtements de sols	Colle et joint de carrelage beige	Palier - 1er étage - logement Paglia duplex 1	Négatif	/	Photo P9	/
P10	14/09/2018	Murs et cloisons maçonnés	Colle et joint de plinthes grises	Entrée - 1er étage - logement Paglia duplex 1	Négatif	/	Photo P10	/
P11	14/09/2018	Revêtements de sols	Colle de parquet	Chambre - 1er étage - logement Paglia duplex 1	Négatif	/	Photo P11	/
P12	14/09/2018	Murs et cloisons maçonnés	Enduits à base de plâtre	Cuisine - 1er étage - logement Paglia duplex 1	Négatif	/	Photo P12	/
P13	14/09/2018	Murs et cloisons maçonnés	Colle et joint de faïence blanche 15X15	Cuisine - 1er étage - logement Paglia duplex 1	Négatif	/	Photo P13	/
P14	14/09/2018	Plafonds	Enduits à base de plâtre projeté	Cuisine - 1er étage - logement Paglia duplex 1	Négatif	/	Photo P14	/
P15	14/09/2018	Eviers métalliques	Plaques souples bitumineuses antivibratiles	Cuisine - 1er étage - logement Paglia duplex 1	Négatif	/	Photo P15	/
P16	14/09/2018	Murs et cloisons maçonnés	Colle et joint de faïence blanche 10X10	Salle d'eau - 1er étage - logement Paglia duplex 1	Négatif	/	Photo P16	/
P17	14/09/2018	Murs et cloisons maçonnés	Colle et joint de faïence bleue	Salle de bains - 1er étage - logement Paglia duplex 2	Négatif	/	Photo P17	/
P18	14/09/2018	Revêtements de sols	Colle de carrelage gris rectangle	Entrée - Rdc - Logement Lejuste, Guyot, Santiago	Négatif	/	Photo P18	/
P19	14/09/2018	Revêtements de sols	Ragréage	Entrée - Rdc - Logement Lejuste, Guyot, Santiago	Négatif	/	/	/
P20	14/09/2018	Murs et cloisons maçonnés	Colle de plinthes grise	Entrée - Rdc - Logement Lejuste, Guyot, Santiago	Négatif	/	Photo P20	/
P21	14/09/2018	Murs et cloisons maçonnés	Enduits à base de plâtre	Entrée - Rdc - Logement Lejuste, Guyot, Santiago	Négatif	/	Photo P21	/
P22	14/09/2018	Plafonds	Enduits à base de plâtre projeté	Entrée - Rdc - Logement Lejuste, Guyot, Santiago	Négatif	/	Photo P22	/
P23	14/09/2018	Revêtements de sols	Dalles de sol beige	Chambre 1 - Rdc - Logement Lejuste, Guyot, Santiago	Négatif	/	Photo P23	/

Immeuble bâti concerné : **CASERNE - Bâtiment A - Le Pré de Paques**
1 avenue Jean Moulin - 83170 BRIGNOLES

N° échantillon	Date du prélèvement	Composant de la construction	Partie du composant	Localisation du prélèvement	Présence d'amiante	Croquis n°	Photo n°	Avis / Interprétation
P24	14/09/2018	Revêtements de sols	Colle dalle de sol beige	Chambre 1 - Rdc - Logement Lejuste, Guyot, Santiago	Négatif	/	/	/
P25	14/09/2018	Revêtements de sols	Colle et joint de carrelage gris	Salle de bains - Rdc - Logement Lejuste, Guyot, Santiago	Négatif	/	Photo P25	/
P26	14/09/2018	Murs et cloisons maçonnés	Enduits à base de plâtre	Salle de bains - Rdc - Logement Lejuste, Guyot, Santiago	Négatif	/	Photo P26	/
P27	14/09/2018	Murs et cloisons maçonnés	Colle et joint de faïence bleu	Salle de bains - Rdc - Logement Lejuste, Guyot, Santiago	Négatif	/	Photo P27	/
P28	14/09/2018	Plafonds	Enduits à base de plâtre projeté	Salle de bains - Rdc - Logement Lejuste, Guyot, Santiago	Négatif	/	Photo P28	/
P29	14/09/2018	Revêtements de sols	Colle et joint de carrelage beige rectangle	Cuisine - Rdc - Logement Lejuste, Guyot, Santiago	Négatif	/	Photo P29	/
P30	14/09/2018	Murs et cloisons maçonnés	Colle et joint de faïence blanche 15X15	Cuisine - Rdc - Logement Lejuste, Guyot, Santiago	Négatif	/	Photo P30	/
P31	14/09/2018	Murs et cloisons maçonnés	Colle et joint de Faïence beige	Salle de bains - Rdc - Logement Bellenger, Driouche	Négatif	/	Photo P31	/
P32	14/09/2018	Revêtements de sols	Colle et joint de carrelage beige	Hall - Partie commune - RDC	Négatif	/	Photo P32	/
P33	14/09/2018	Revêtements de sols	Ragréage	Hall - Partie commune - RDC	Négatif	/	Photo P33	/
P34	14/09/2018	Murs et cloisons maçonnés	Colle et joint de plinthe beige	Hall - Partie commune - RDC	Négatif	/	Photo P34	/
P35	14/09/2018	Murs et cloisons maçonnés	Enduits à base de plâtre projeté	Hall - Partie commune - RDC	Négatif	/	Photo P35	/
P36	14/09/2018	Plafonds	Enduits à base de plâtre projeté	Hall - Partie commune - RDC	Négatif	/	Photo P36	/
P37	14/09/2018	Plaques ondulées et planes	Plaques en fibres-ciment Plaques ondulées (sous-tuiles)	Comble - Enveloppe	Positif	/	Photo P37	/
P38	14/09/2018	Façades lourdes y compris poteaux	Enduits extérieurs	Façades - Enveloppe	Négatif	/	Photo P38	/

Immeuble bâti concerné : **CASERNE - Bâtiment A - Le Pré de Paques
1 avenue Jean Moulin - 83170 BRIGNOLES**

ANNEXE 2 - PLANS ET CROQUIS

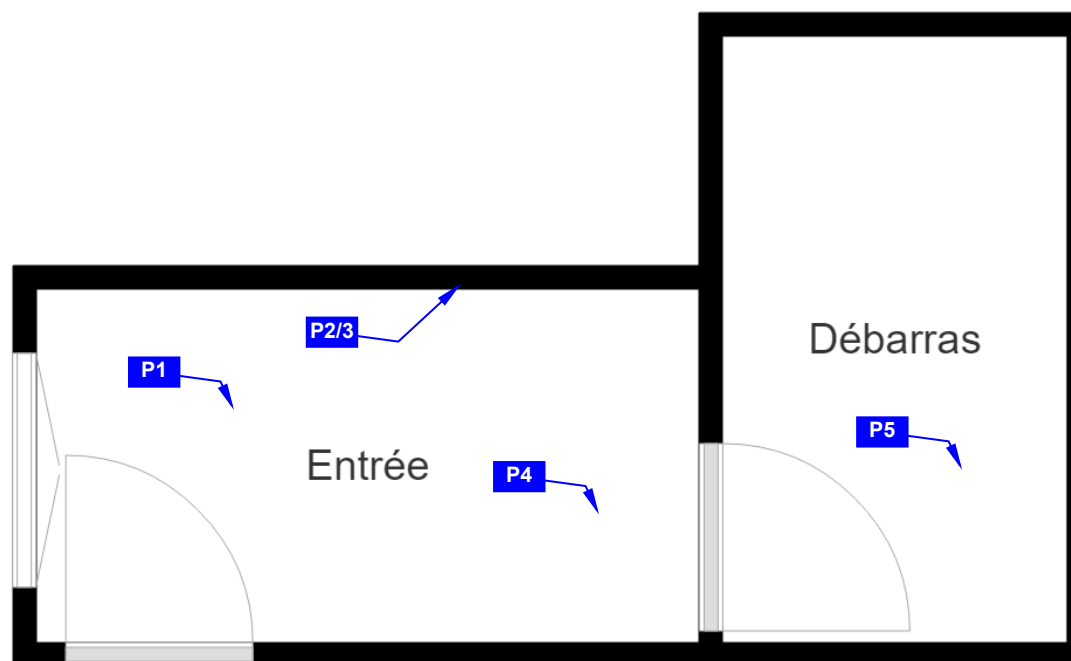
[illegible]

Immeuble bâti concerné : **CASERNE - Bâtiment A - Le Pré de Paques**
1 avenue Jean Moulin - 83170 BRIGNOLES

Planche
N°2 / 14

NIVEAU : Duplex 1
Logement
paglia

LEGENDE

P → **Prélèvement négatif**

P → **Prélèvement positif**

S → **Sondage**

**Matériaux ou Produits
Contenant de l'Amiante**

**Représentation
graphique**

Divers

**Représentation
graphique**



PLANCHE DE REPERAGE USUEL

Indice de révision : 0

Origine du plan / Auteur : Benjamin ANGELETTI

VUE en PLAN

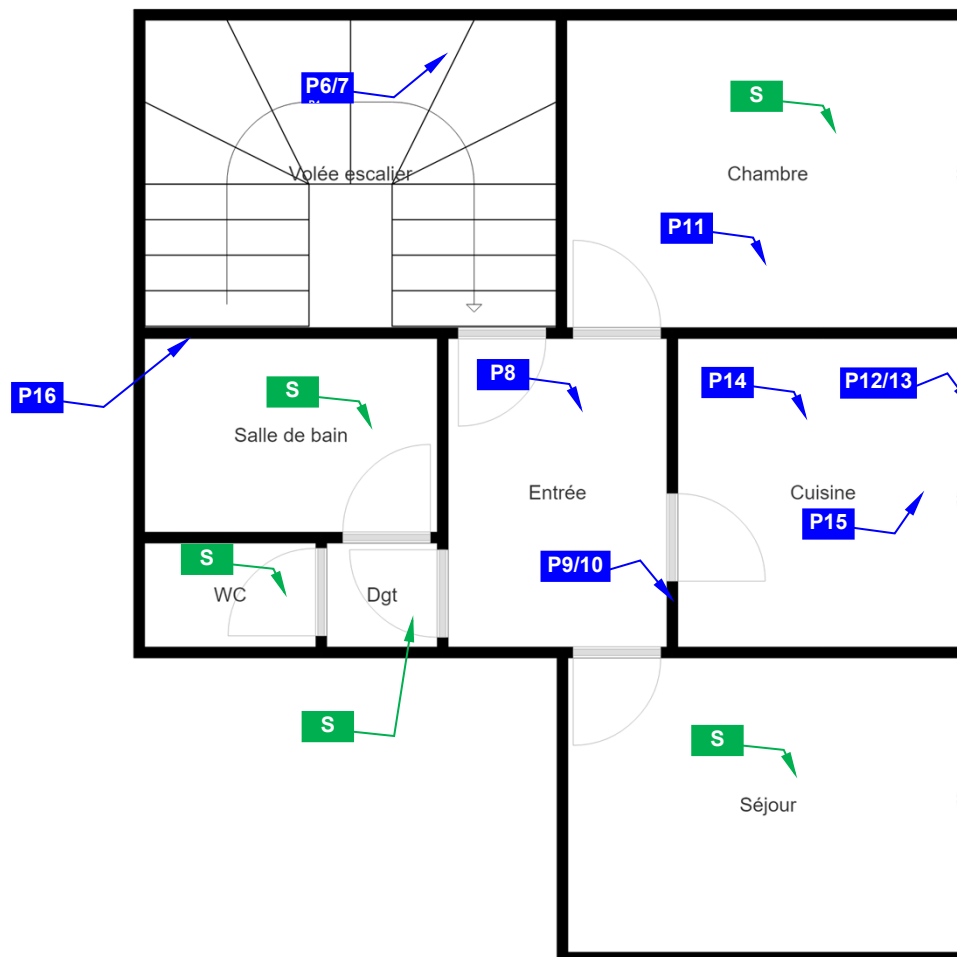
Immeuble bâti concerné : **CASERNE - Bâtiment A - Le Pré de Paques**
1 avenue Jean Moulin - 83170 BRIGNOLES

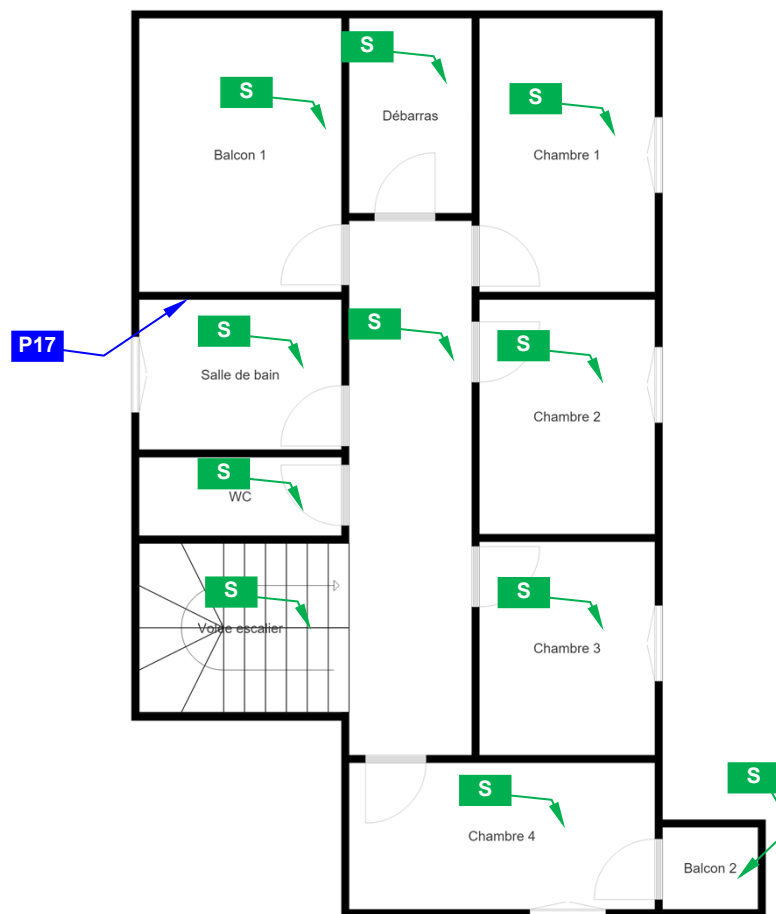
[illegible]

Immeuble bâti concerné : **CASERNE - Bâtiment A - Le Pré de Paques**
1 avenue Jean Moulin - 83170 BRIGNOLES

[illegible]

PLANCHE DE REPERAGE USUEL

VUE en PLAN

Indice de révision : 0

Origine du plan / Auteur : Benjamin ANGELETTI

QUALICONSULT IMMOBILIER - RCS PARIS 490 676 293

Par tertiaire Valgora - Bât A 83160 LA VALETTE DU VAR - Tel./Fax. : 0495081150 - 0495081189

Société par actions simplifiée au capital de 100.000 euros - R.C. VERSAILLES 490 676 293 - SIRET 490 676 293 00452 - APE 7120 B

Siège social : 1 bis rue du Petit Clamart - Vélizy Plus Bât E - 78140 VELIZY VILLACOUBLAY - Téléphone : 01.40.83.75.75 - Télécopie : 01.46.30.39.62 - N° TVA Intra-communautaire FR 56 490 676 293

CE RAPPORT NE PEUT ETRE UTILISE OU REPRODUIT QUE DANS SON INTEGRALITE

Immeuble bâti concerné : **CASERNE - Bâtiment A - Le Pré de Paques**
1 avenue Jean Moulin - 83170 BRIGNOLES

Planche
N°5 / 14

NIVEAU : 1^{er}
étage Logement
Doyard

LEGENDE

P  **Prélèvement négatif**

P  **Prélèvement positif**

S  **Sondage**

**Matériaux ou Produits
Contenant de l'Amiante**

**Représentation
graphique**

Divers

**Représentation
graphique**



PLANCHE DE REPERAGE USUEL

Index de révision : 0

Origine du plan / Auteur : Benjamin ANGELETTI

VUE en PLAN

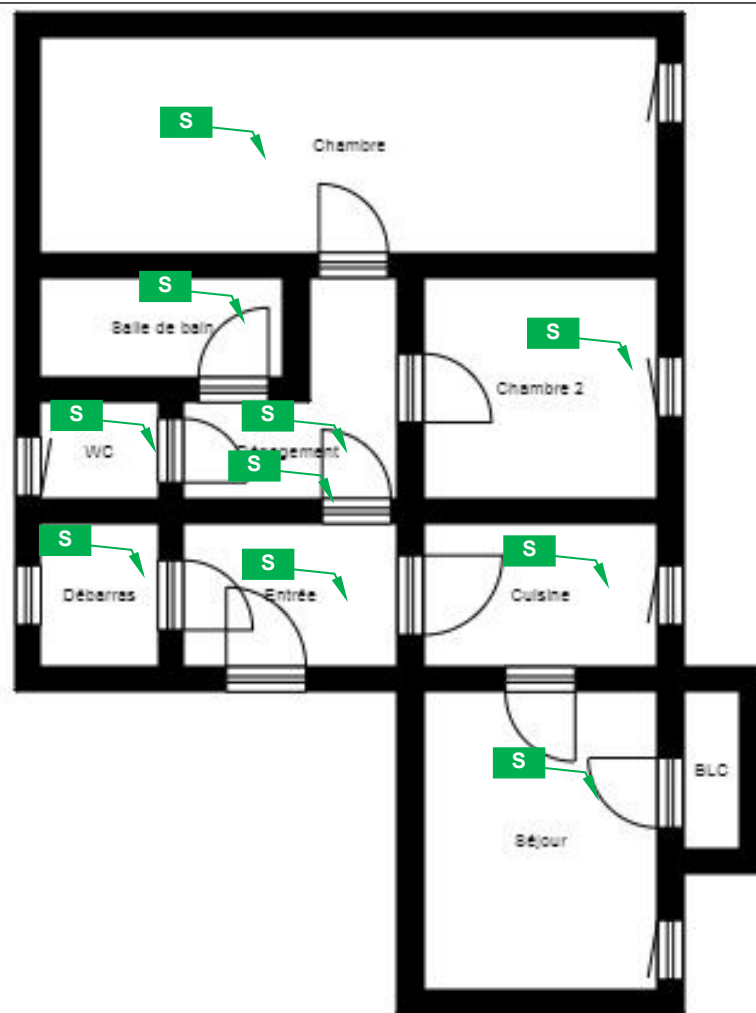
Immeuble bâti concerné : **CASERNE - Bâtiment A - Le Pré de Paques**
1 avenue Jean Moulin - 83170 BRIGNOLES

Planche
N°6 / 14

NIVEAU : RDC
Logement
Lejuste

LEGENDE

P → **Prélèvement négatif**

P → **Prélèvement positif**

S → **Sondage**

**Matériaux ou Produits
Contenant de l'Amiante**

**Représentation
graphique**

Divers

**Représentation
graphique**



PLANCHE DE REPERAGE USUEL

Indice de révision : 0

Origine du plan / Auteur : Benjamin ANGELETTI

VUE en PLAN

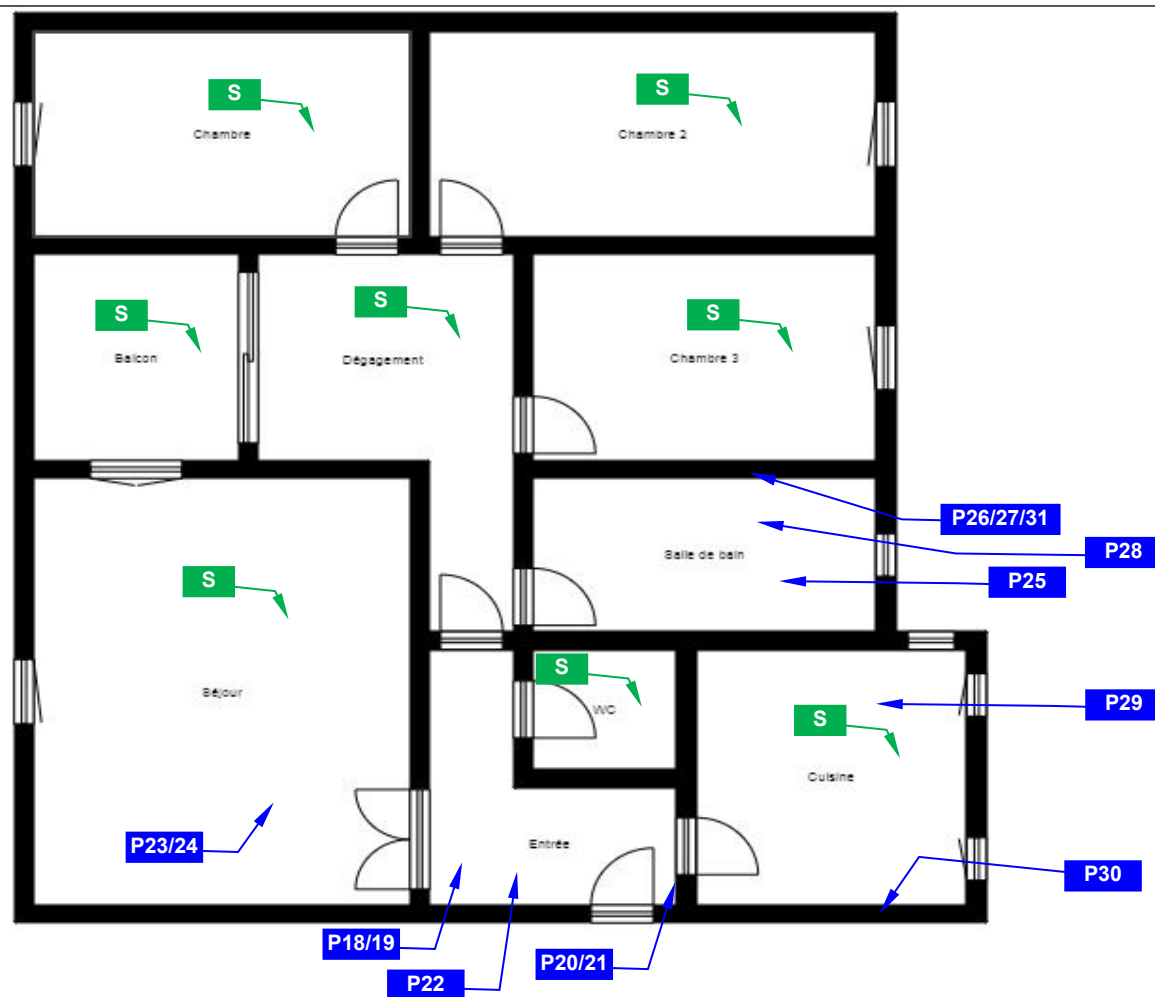
[illegible]

Immeuble bâti concerné : **CASERNE - Bâtiment A - Le Pré de Paques**
1 avenue Jean Moulin - 83170 BRIGNOLES

[illegible]

PLANCHE DE REPERAGE USUEL

Indice de révision : 0

Origine du plan / Auteur : Benjamin ANGELETTI

VUE en PLAN

QUALICONSULT IMMOBILIER - RCS PARIS 490 676 293

Par tertiaire Valgora - Bât A 83160 LA VALETTE DU VAR - Tel./Fax. : 0495081150 - 0495081189

Société par actions simplifiée au capital de 100.000 euros - R.C. VERSAILLES 490 676 293 - SIRET 490 676 293 00452 - APE 7120 B

Siège social : 1 bis rue du Petit Clamart - Vélizy Plus Bât E - 78140 VELIZY VILLACOUBLAY - Téléphone : 01.40.83.75.75 - Télécopie : 01.46.30.39.62 - N° TVA Intra-communautaire FR 56 490 676 293

CE RAPPORT NE PEUT ETRE UTILISE OU REPRODUIT QUE DANS SON INTEGRALITE

Immeuble bâti concerné : **CASERNE - Bâtiment A - Le Pré de Paques**
1 avenue Jean Moulin - 83170 BRIGNOLES

Planche
N°9 / 14

NIVEAU : 2^{ème}
étage Logement
Decuwe

LEGENDE

P  **Prélèvement négatif**

P  **Prélèvement positif**

S  **Sondage**

**Matériaux ou Produits
Contenant de l'Amiante**

**Représentation
graphique**

Divers

**Représentation
graphique**



PLANCHE DE REPERAGE USUEL

Indice de révision : 0

Origine du plan / Auteur : Benjamin ANGELETTI

VUE en PLAN

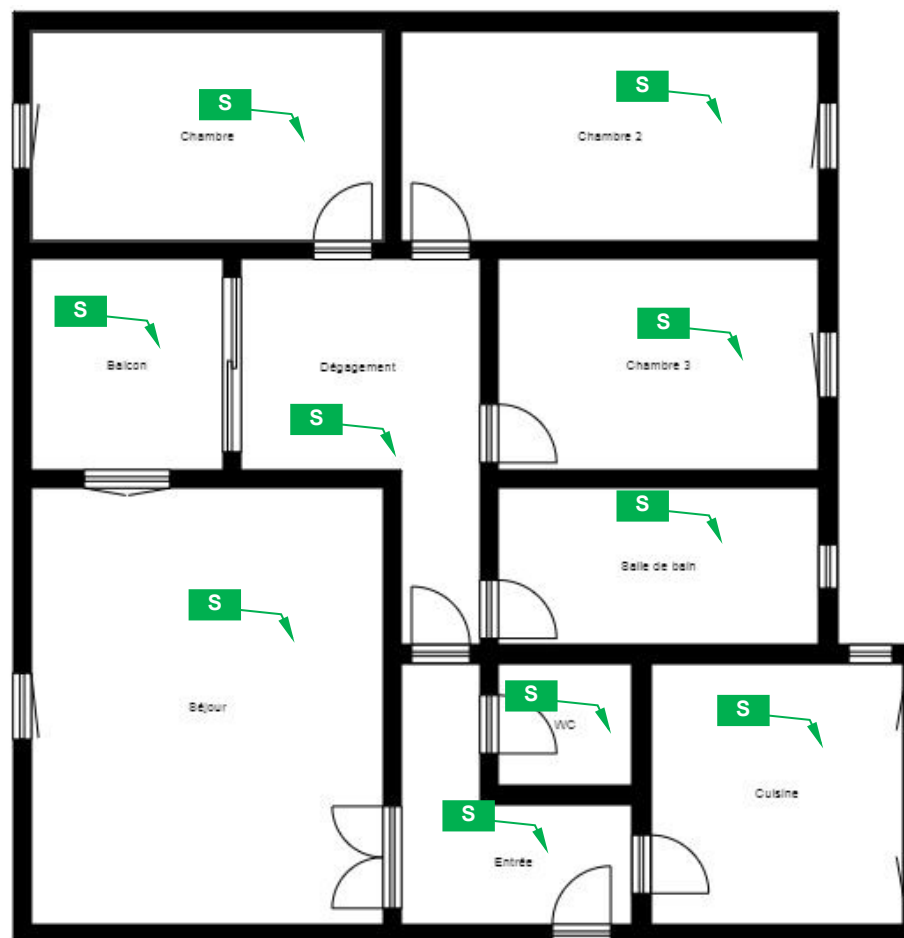
Immeuble bâti concerné : **CASERNE - Bâtiment A - Le Pré de Paques**
1 avenue Jean Moulin - 83170 BRIGNOLES

Planche
N°10 / 14

NIVEAU : RDC
Partie commune

LEGENDE

P → **Prélèvement négatif**

P → **Prélèvement positif**

S → **Sondage**

Matériaux ou Produits
Contenant de l'Amiante

Représentation
graphique

Divers

Représentation
graphique



PLANCHE DE REPERAGE USUEL

Indice de révision : 0

Origine du plan / Auteur : Benjamin ANGELETTI

VUE en PLAN

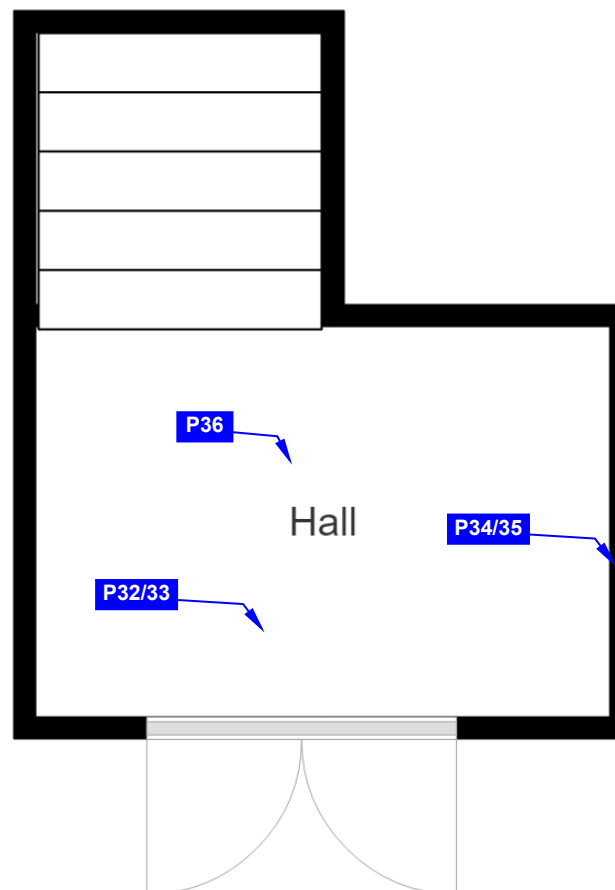
Immeuble bâti concerné : **CASERNE - Bâtiment A - Le Pré de Paques**
1 avenue Jean Moulin - 83170 BRIGNOLES





[illegible]

PLANCHE DE REPERAGE USUEL

VUE en PLAN

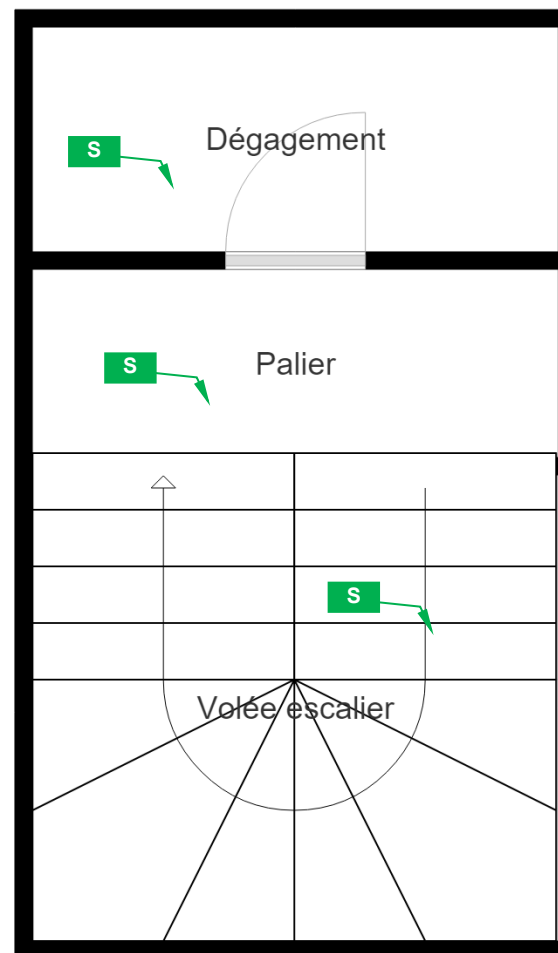
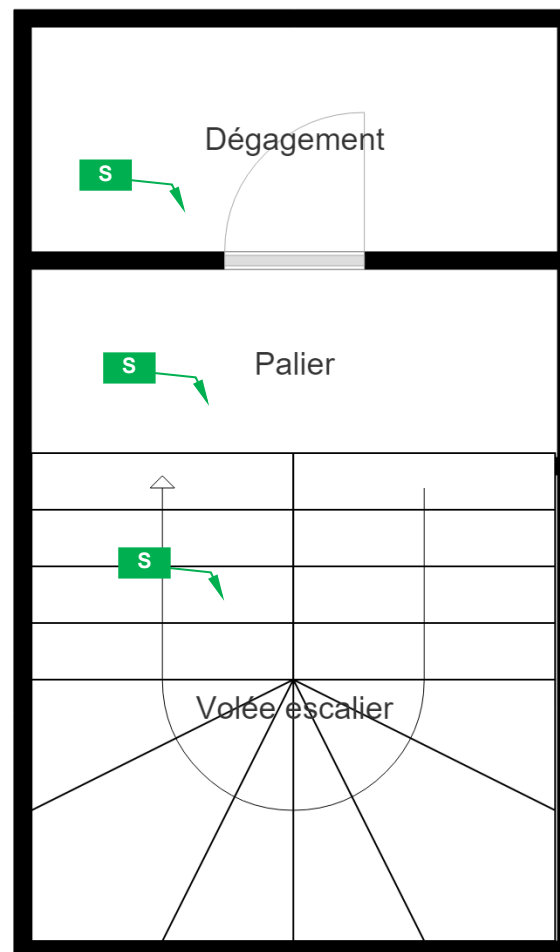
[illegible]

Immeuble bâti concerné : **CASERNE - Bâtiment A - Le Pré de Paques**
1 avenue Jean Moulin - 83170 BRIGNOLES

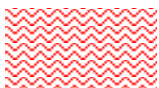
Planche N°14 / 14	NIVEAU : Enveloppe
LEGENDE	
	Prélèvement négatif
	Prélèvement positif
	Sondage
Matériaux ou Produits Contenant de l'Amiante	Représentation graphique
Plaques en fibres- ciment Plaques ondulées (sous- tuiles)	
Divers	Représentation graphique

P37



PLANCHE DE REPERAGE USUEL

Indice de révision : 0

Origine du plan / Auteur : Benjamin ANGELETTI

VUE en PLAN

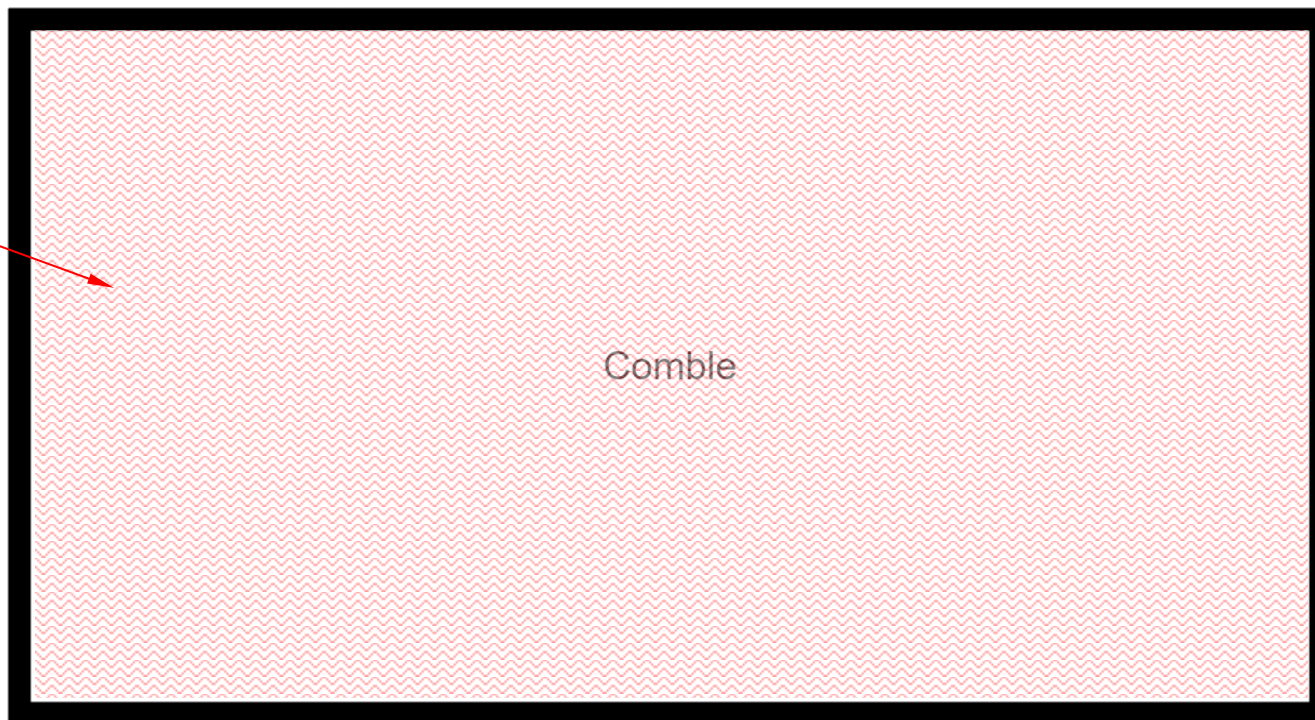
Immeuble bâti concerné : **CASERNE - Bâtiment A - Le Pré de Paques
1 avenue Jean Moulin - 83170 BRIGNOLES**

ANNEXE 3 - PHOTOS

Immeuble bâti concerné : **CASERNE - Bâtiment A - Le Pré de Paques**
1 avenue Jean Moulin - 83170 BRIGNOLES

PRELEVEMENT : P1

Pièce ou Local	Entrée (1er étage - logement Paglia)
Composant de la construction	Revêtements de sols
Partie du composant	Ragréage

Présence d'amiante **Non**

Plan N° /



PRELEVEMENT : P2

Pièce ou Local	Entrée (1er étage - logement Paglia)
Composant de la construction	Murs et cloisons maçonnés
Partie du composant	Colle et joint de plinthes beige

Présence d'amiante **Non**

Plan N° /



Immeuble bâti concerné : **CASERNE - Bâtiment A - Le Pré de Paques**
1 avenue Jean Moulin - 83170 BRIGNOLES

PRELEVEMENT : P3

Pièce ou Local	Entrée (1er étage - logement Paglia)
Composant de la construction	Murs et cloisons maçonnés
Partie du composant	Enduits à base de plâtre

Présence d'amiante **Non**

Plan N° /



PRELEVEMENT : P4

Pièce ou Local	Entrée (1er étage - logement Paglia)
Composant de la construction	Plafonds
Partie du composant	Enduits à base de plâtre projeté

Présence d'amiante **Non**

Plan N° /



Immeuble bâti concerné : **CASERNE - Bâtiment A - Le Pré de Paques**
1 avenue Jean Moulin - 83170 BRIGNOLES

PRELEVEMENT : P6

Pièce ou Local	Volée d'escalier (1er étage - logement Paglia duplex 1)
Composant de la construction	Revêtements de sols
Partie du composant	Colle de marche beige
Présence d'amiante	Non
Plan N°	/

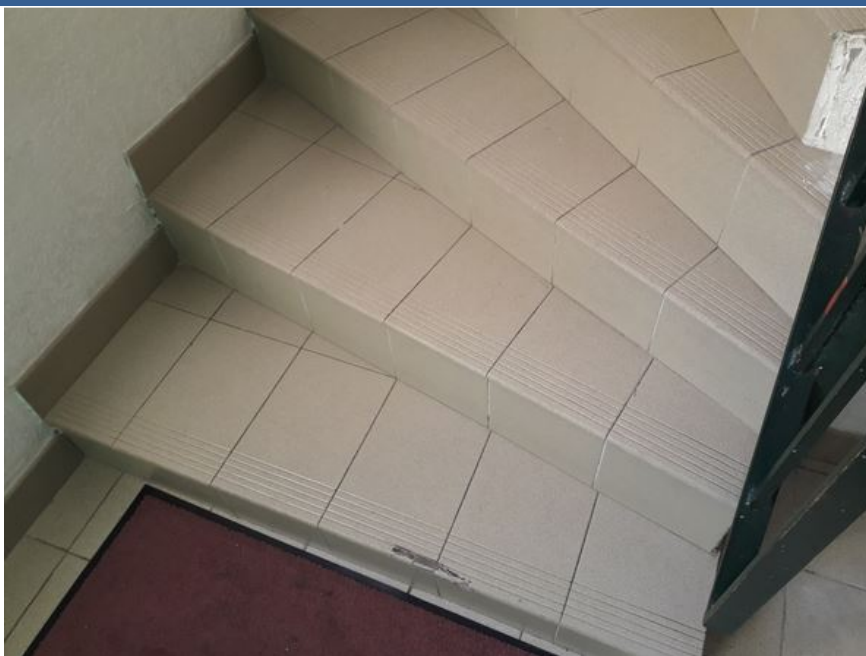

PRELEVEMENT : P7

Pièce ou Local	Volée d'escalier (1er étage - logement Paglia duplex 1)
Composant de la construction	Revêtements de sols
Partie du composant	Colle de contre-marche beige
Présence d'amiante	Non
Plan N°	/



Immeuble bâti concerné : **CASERNE - Bâtiment A - Le Pré de Paques**
1 avenue Jean Moulin - 83170 BRIGNOLES

PRELEVEMENT : P8

Pièce ou Local	Entrée (1er étage - logement Paglia)
Composant de la construction	Revêtements de sols
Partie du composant	Colle et joint de carrelage gris

Présence d'amiante **Non**

Plan N° /



PRELEVEMENT : P9

Pièce ou Local	Palier (1er étage - logement Paglia duplex 1)
Composant de la construction	Revêtements de sols
Partie du composant	colle et joint de carrelage beige

Présence d'amiante **Non**

Plan N° /



Immeuble bâti concerné : **CASERNE - Bâtiment A - Le Pré de Paques**
1 avenue Jean Moulin - 83170 BRIGNOLES

PRELEVEMENT : P10

Pièce ou Local	Entrée (1er étage - logement Paglia duplex 1)
Composant de la construction	Murs et cloisons maçonnés
Partie du composant	Colle et joint de plinthes grises

Présence d'amiante	Non
-----------------------	------------

Plan N°	/
---------	---

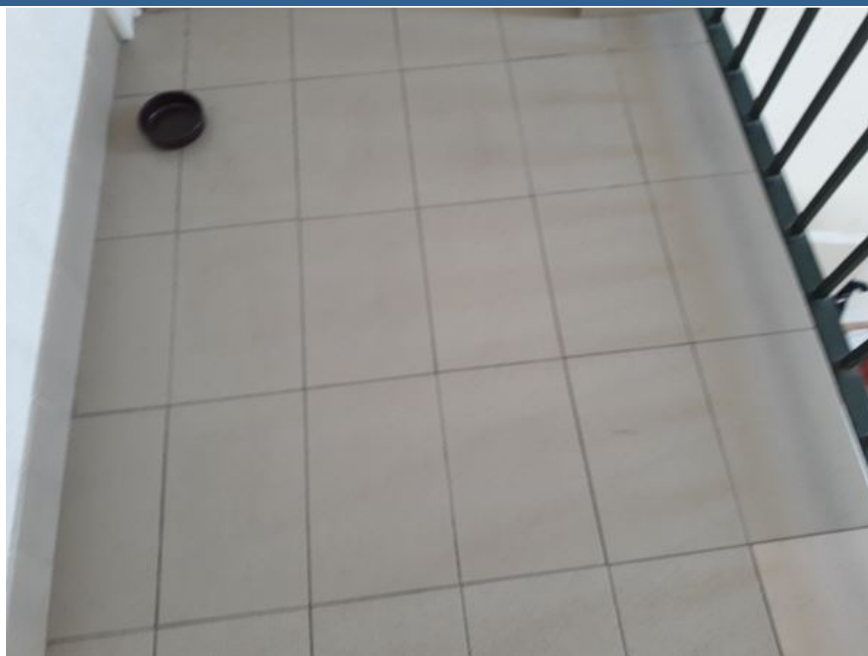

PRELEVEMENT : P11

Pièce ou Local	Chambre (1er étage - logement Paglia duplex 1)
Composant de la construction	Revêtements de sols
Partie du composant	Colle de parquet

Présence d'amiante	Non
-----------------------	------------

Plan N°	/
---------	---



Immeuble bâti concerné : **CASERNE - Bâtiment A - Le Pré de Paques
1 avenue Jean Moulin - 83170 BRIGNOLES**

PRELEVEMENT : P12

Pièce ou Local	Cuisine (1er étage - logement Paglia duplex 1)
Composant de la construction	Murs et cloisons maçonnés
Partie du composant	Enduits à base de plâtre

Présence
d'amiante **Non**

Plan N° /

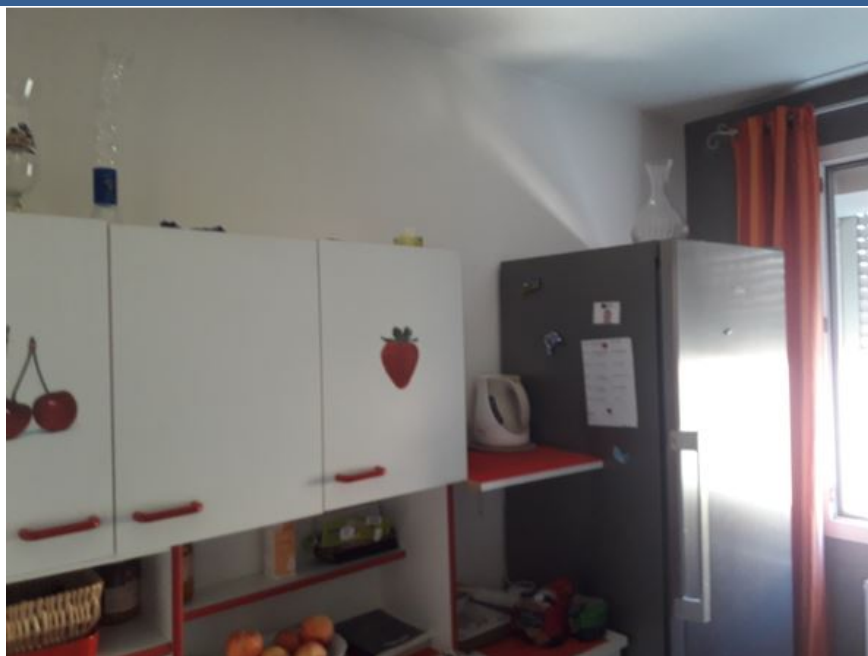

PRELEVEMENT : P13

Pièce ou Local	Cuisine (1er étage - logement Paglia duplex 1)
Composant de la construction	Murs et cloisons maçonnés
Partie du composant	Colle et joint de faïence blanche 15X15

Présence
d'amiante **Non**

Plan N° /



Immeuble bâti concerné : **CASERNE - Bâtiment A - Le Pré de Paques**
1 avenue Jean Moulin - 83170 BRIGNOLES

PRELEVEMENT : P14

Pièce ou Local	Cuisine (1er étage - logement Paglia duplex 1)
Composant de la construction	Plafonds
Partie du composant	Enduits à base de plâtre Projeté

Présence
d'amiante **Non**

Plan N° /



PRELEVEMENT : P15

Pièce ou Local	Cuisine (1er étage - logement Paglia duplex 1)
Composant de la construction	Eviers métalliques
Partie du composant	Plaques souples bitumineuses antivibratiles

Présence
d'amiante **Non**

Plan N° /



Immeuble bâti concerné : **CASERNE - Bâtiment A - Le Pré de Paques**
1 avenue Jean Moulin - 83170 BRIGNOLES

PRELEVEMENT : P16

Pièce ou Local	Salle d'eau (1er étage - logement Paglia duplex 1)
Composant de la construction	Murs et cloisons maçonnés
Partie du composant	Colle et joint de faïence blanche 10X10

Présence d'amiante	Non
-----------------------	------------

Plan N°	/
---------	---

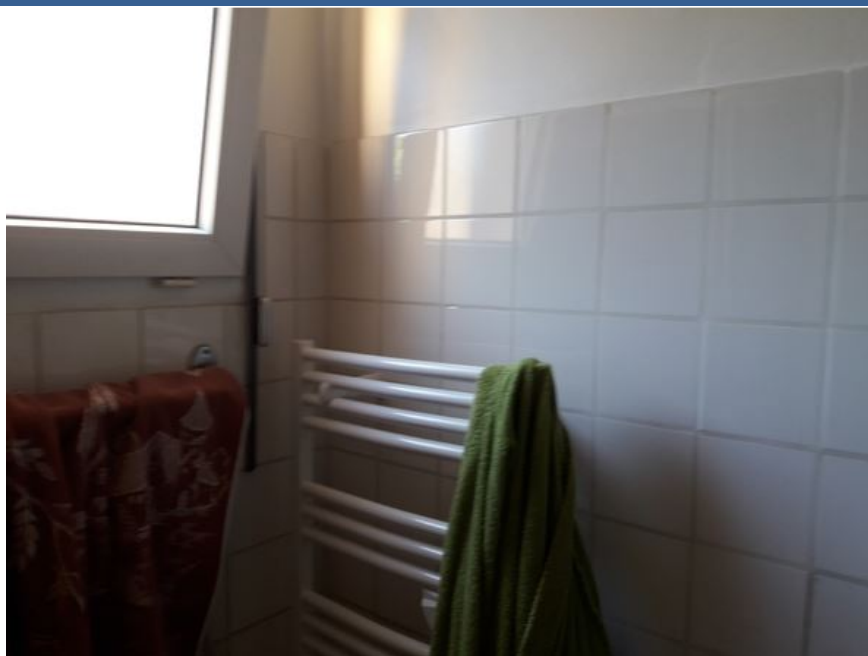

PRELEVEMENT : P17

Pièce ou Local	Salle de bains (1er étage - logement Paglia duplex 2)
Composant de la construction	Murs et cloisons maçonnés
Partie du composant	Colle et joint de faïence bleue

Présence d'amiante	Non
-----------------------	------------

Plan N°	/
---------	---

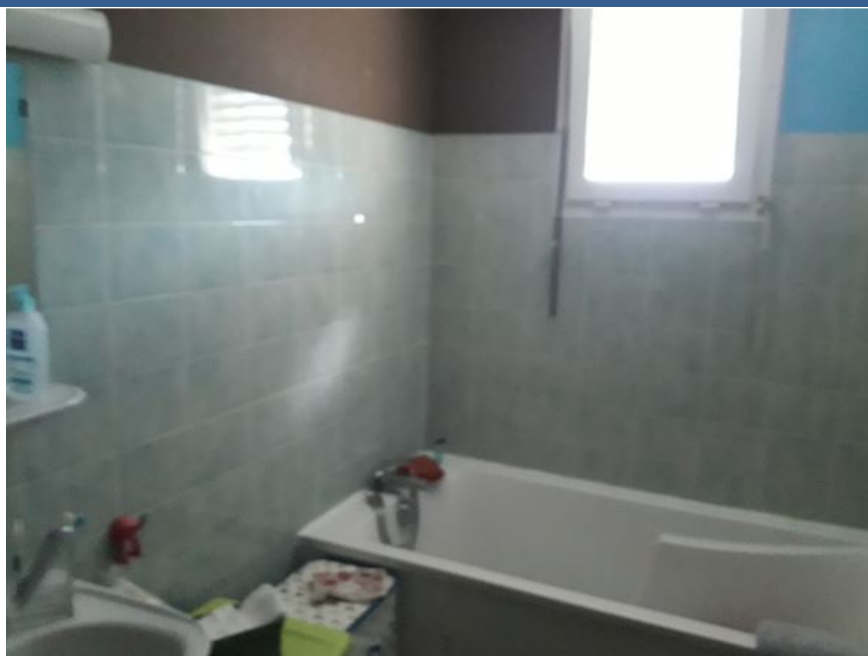

Immeuble bâti concerné : **CASERNE - Bâtiment A - Le Pré de Paques
1 avenue Jean Moulin - 83170 BRIGNOLES**

PRELEVEMENT : P18

Pièce ou Local	Entrée (Rdc - Logement Lejuste, Guyot, Santiago)
Composant de la construction	Revêtements de sols
Partie du composant	Colle de carrelage gris rectangle

Présence
d'amiante **Non**

Plan N° /



PRELEVEMENT : P20

Pièce ou Local	Entrée (Rdc - Logement Lejuste, Guyot, Santiago)
Composant de la construction	Murs et cloisons maçonnés
Partie du composant	Colle de plinthes grise

Présence
d'amiante **Non**

Plan N° /



Immeuble bâti concerné : **CASERNE - Bâtiment A - Le Pré de Paques**
1 avenue Jean Moulin - 83170 BRIGNOLES

PRELEVEMENT : P21

Pièce ou Local	Entrée (Rdc - Logement Lejuste, Guyot, Santiago)
Composant de la construction	Murs et cloisons maçonnés
Partie du composant	Enduits à base de plâtre

Présence
d'amiante **Non**

Plan N° /

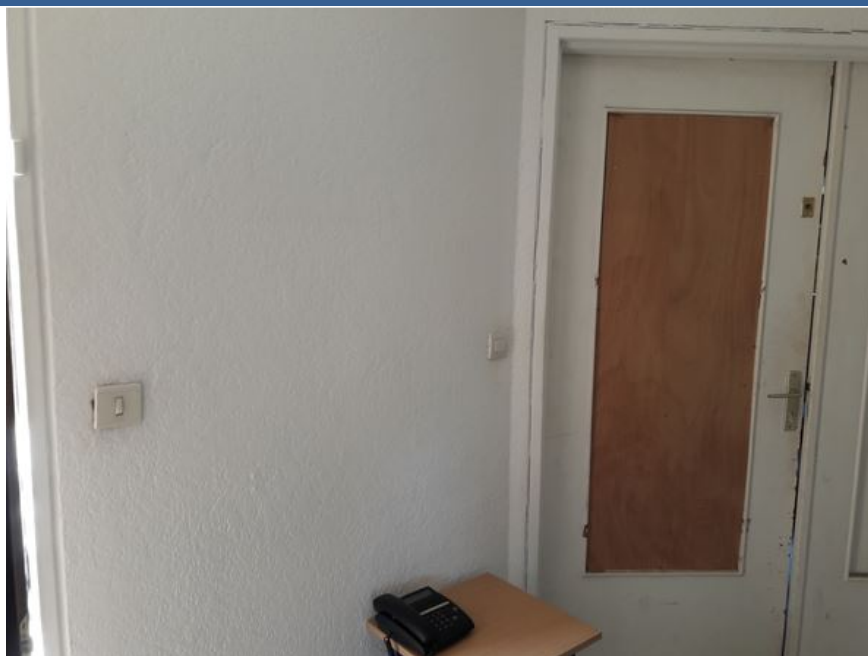

PRELEVEMENT : P22

Pièce ou Local	Entrée (Rdc - Logement Lejuste, Guyot, Santiago)
Composant de la construction	Plafonds
Partie du composant	Enduits à base de plâtre projeté

Présence
d'amiante **Non**

Plan N° /



Immeuble bâti concerné : **CASERNE - Bâtiment A - Le Pré de Paques**
1 avenue Jean Moulin - 83170 BRIGNOLES

PRELEVEMENT : P23

Pièce ou Local	Chambre 1 (Rdc - Logement Lejuste, Guyot, Santiago)
Composant de la construction	Revêtements de sols
Partie du composant	Dalles de sol beige
Présence d'amiante	Non
Plan N°	/

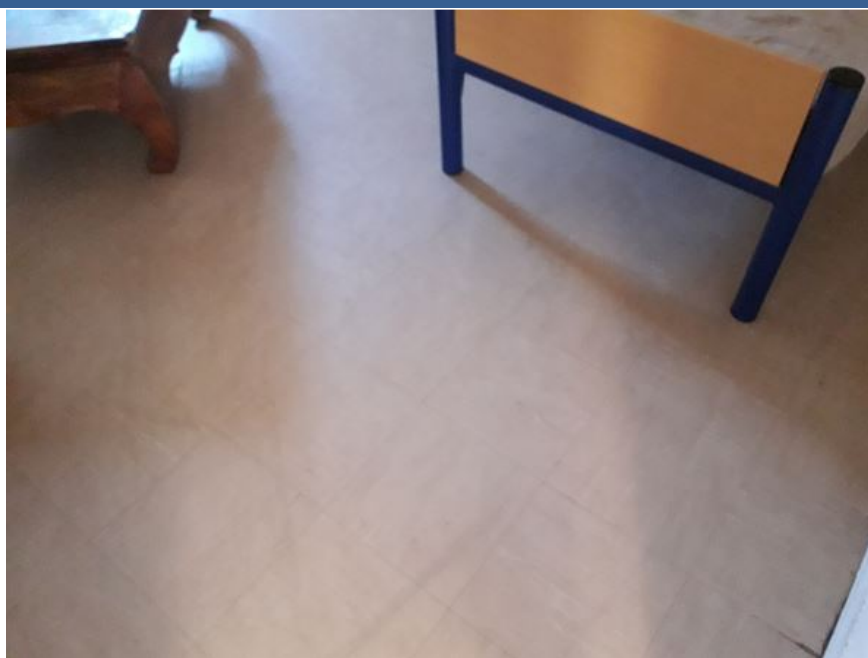

PRELEVEMENT : P25

Pièce ou Local	Salle de bains (Rdc - Logement Lejuste, Guyot, Santiago)
Composant de la construction	Revêtements de sols
Partie du composant	Colle et joint de carrelage gris
Présence d'amiante	Non
Plan N°	/

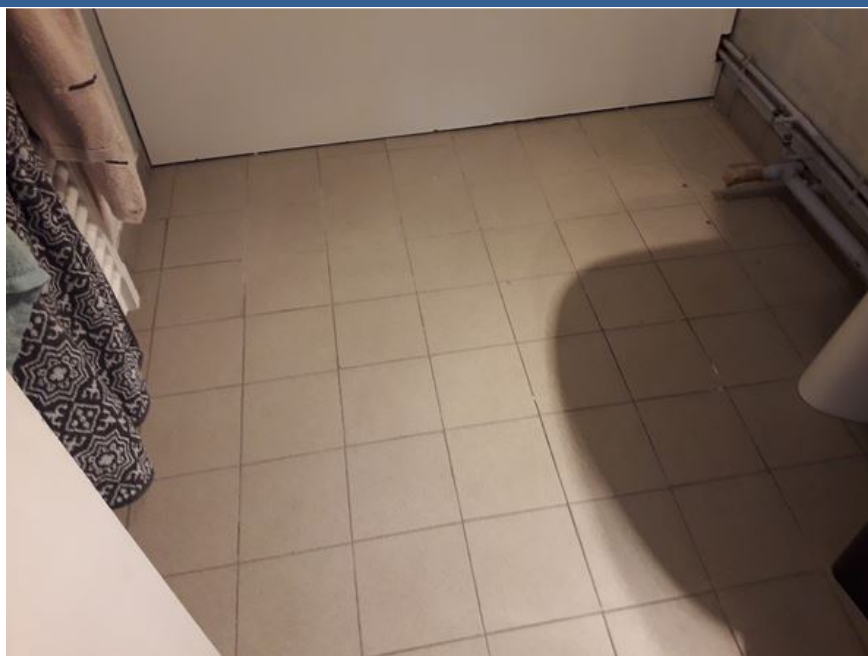

Immeuble bâti concerné : **CASERNE - Bâtiment A - Le Pré de Paques**
1 avenue Jean Moulin - 83170 BRIGNOLES

PRELEVEMENT : P26

Pièce ou Local	Salle de bains (Rdc - Logement Lejuste, Guyot, Santiago)
Composant de la construction	Murs et cloisons maçonnés
Partie du composant	Enduits à base de plâtre
Présence d'amiante	Non
Plan N°	/

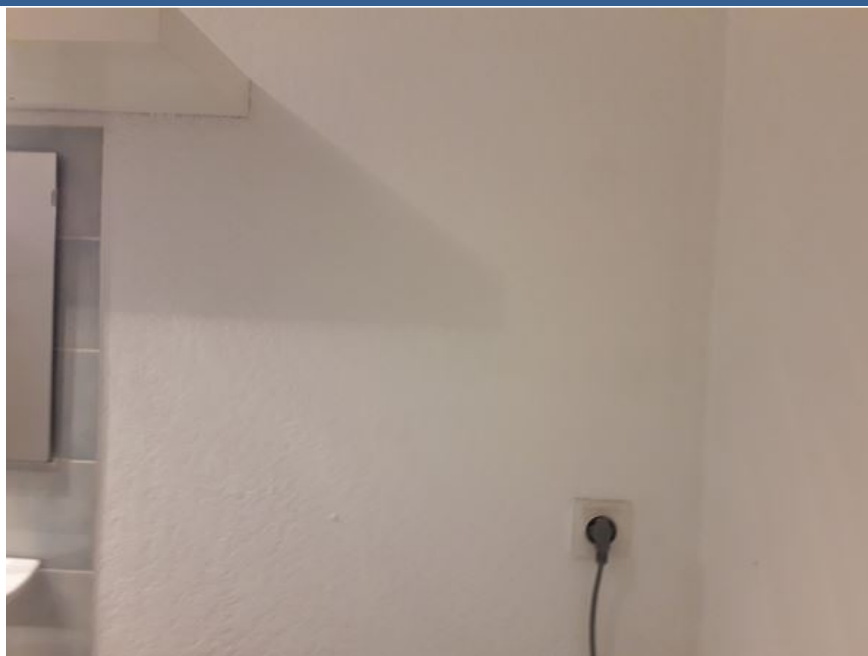

PRELEVEMENT : P27

Pièce ou Local	Salle de bains (Rdc - Logement Lejuste, Guyot, Santiago)
Composant de la construction	Murs et cloisons maçonnés
Partie du composant	Colle et joint de faïence bleu
Présence d'amiante	Non
Plan N°	/

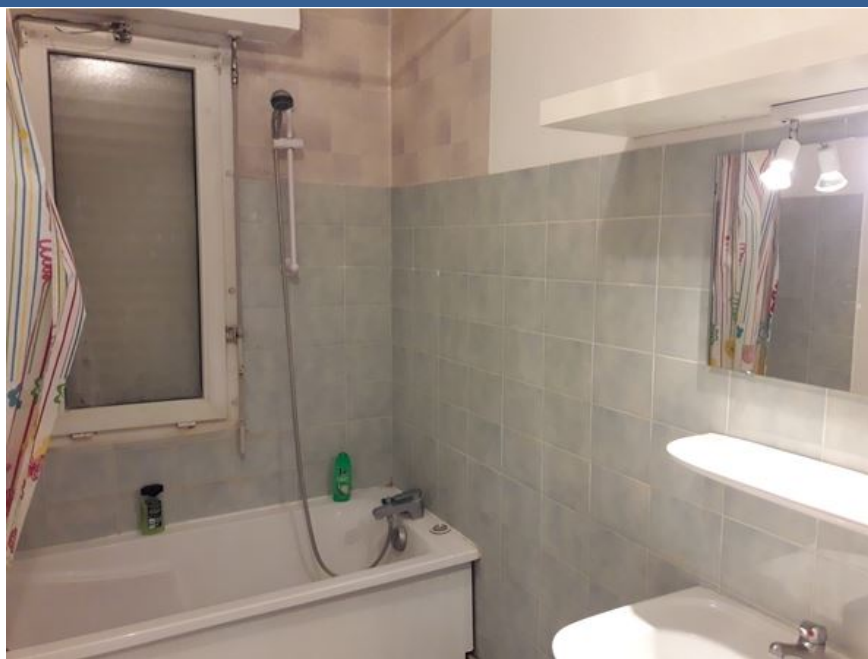

Immeuble bâti concerné : **CASERNE - Bâtiment A - Le Pré de Paques**
1 avenue Jean Moulin - 83170 BRIGNOLES

PRELEVEMENT : P28

Pièce ou Local	Salle de bains (Rdc - Logement Lejuste, Guyot, Santiago)
Composant de la construction	Plafonds
Partie du composant	Enduits à base de plâtre Projeté
Présence d'amiante	Non
Plan N°	/



PRELEVEMENT : P29

Pièce ou Local	Cuisine (Rdc - Logement Lejuste, Guyot, Santiago)
Composant de la construction	Revêtements de sols
Partie du composant	Colle et joint de carrelage beige rectangle
Présence d'amiante	Non
Plan N°	/

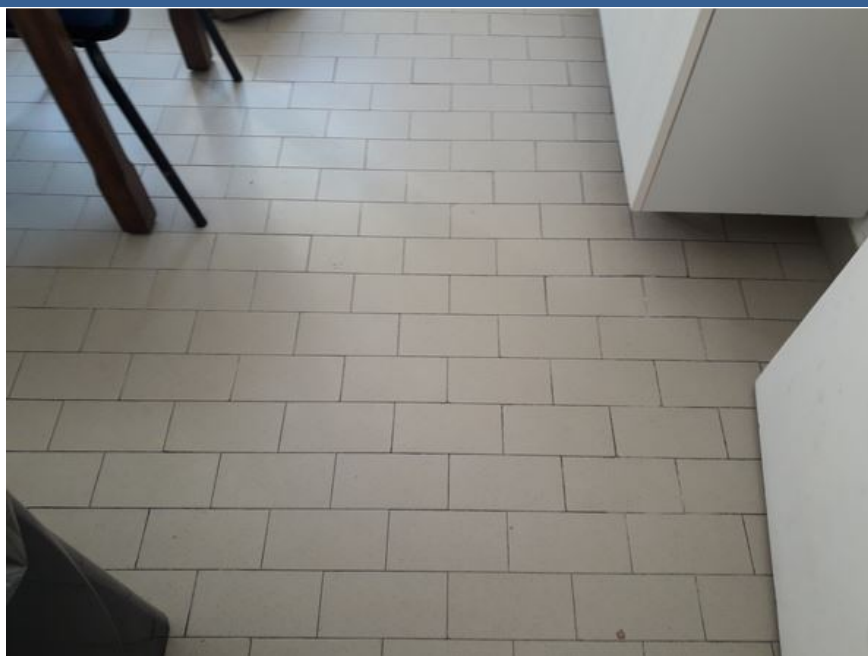

Immeuble bâti concerné : **CASERNE - Bâtiment A - Le Pré de Paques**
1 avenue Jean Moulin - 83170 BRIGNOLES

PRELEVEMENT : P30

Pièce ou Local	Cuisine (Rdc - Logement Lejuste, Guyot, Santiago)
Composant de la construction	Murs et cloisons maçonnés
Partie du composant	Colle et joint de faïence blanche 15X15

Présence d'amiante **Non**

Plan N° /



PRELEVEMENT : P31

Pièce ou Local	Salle de bains (Rdc - Logement Bellenger, Driouche)
Composant de la construction	Murs et cloisons maçonnés
Partie du composant	Colle et joint de Faïence beige

Présence d'amiante **Non**

Plan N° /

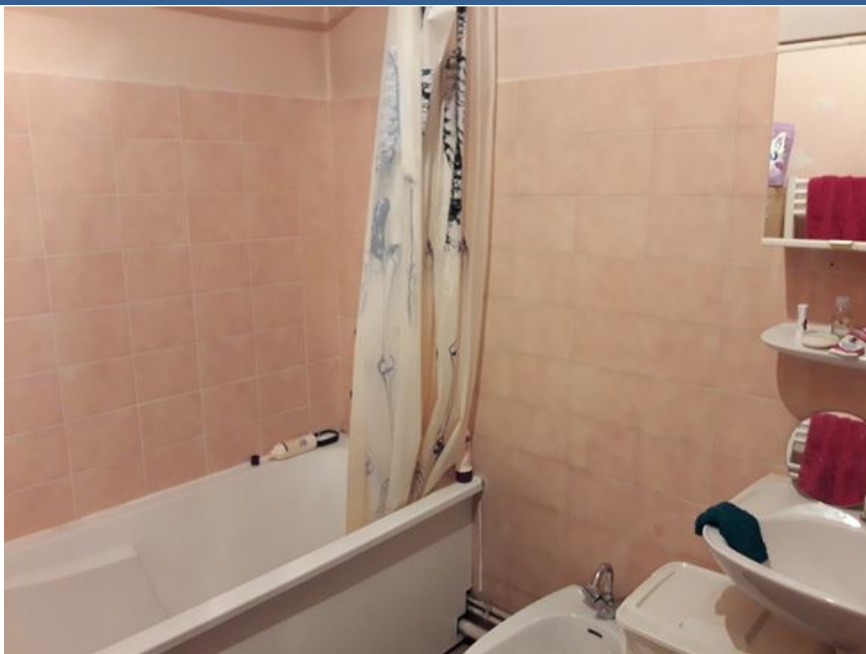

Immeuble bâti concerné : **CASERNE - Bâtiment A - Le Pré de Paques**
1 avenue Jean Moulin - 83170 BRIGNOLES

PRELEVEMENT : P32

Pièce ou Local	Hall (Partie commune - RDC)
Composant de la construction	Revêtements de sols
Partie du composant	Colle et joint de carrelage beige

Présence d'amiante **Non**

Plan N° /



PRELEVEMENT : P33

Pièce ou Local	Hall (Partie commune - RDC)
Composant de la construction	Revêtements de sols
Partie du composant	Ragréage

Présence d'amiante **Non**

Plan N° /



Immeuble bâti concerné : **CASERNE - Bâtiment A - Le Pré de Paques**
1 avenue Jean Moulin - 83170 BRIGNOLES

PRELEVEMENT : P34

Pièce ou Local	Hall (Partie commune - RDC)
Composant de la construction	Murs et cloisons maçonnés
Partie du composant	Colle et joint de plinthe beige

Présence d'amiante **Non**

Plan N° /



PRELEVEMENT : P35

Pièce ou Local	Hall (Partie commune - RDC)
Composant de la construction	Murs et cloisons maçonnés
Partie du composant	Enduits à base de plâtre projeté

Présence d'amiante **Non**

Plan N° /



Immeuble bâti concerné : **CASERNE - Bâtiment A - Le Pré de Paques
1 avenue Jean Moulin - 83170 BRIGNOLES**

PRELEVEMENT : P36

Pièce ou Local	Hall (Partie commune - RDC)
Composant de la construction	Plafonds
Partie du composant	Enduits à base de plâtre projeté

Présence d'amiante **Non**

Plan N° /



PRELEVEMENT : P37

Pièce ou Local	Comble (Enveloppe)
Composant de la construction	Plaques ondulées et planes
Partie du composant	Plaques en fibres-ciment Plaques ondulées (sous-tuiles)

Présence d'amiante **Oui**

Plan N° /



Immeuble bâti concerné : **CASERNE - Bâtiment A - Le Pré de Paques**
1 avenue Jean Moulin - 83170 BRIGNOLES

PRELEVEMENT : P38

Pièce ou Local	Façades (Enveloppe)
Composant de la construction	Façades lourdes y compris poteaux
Partie du composant	Enduits extérieurs
Présence d'amiante	Non
Plan N°	/



Immeuble bâti concerné : **CASERNE - Bâtiment A - Le Pré de Paques
1 avenue Jean Moulin - 83170 BRIGNOLES**

ANNEXE 4 - PROCES VERBAUX DU LABORATOIRE

	<p align="center">Rapport de repérage des matériaux et produits contenant de l'amiante</p> <p align="center">Avant réalisation de travaux dans un immeuble bâti</p>	<p align="right">N° : 568268 29/10/2018</p>
<p>Immeuble bâti concerné :</p>	<p>CASERNE - Bâtiment A - Le Pré de Paques 1 avenue Jean Moulin - 83170 BRIGNOLES</p>	



Site d'Ilkirch-Graffenstaden
38, rue de l'industrie
67400 ILLKIRCH GRAFFENSTADEN
Tel : 03 88 67 01 04
serviceclient@flashlab.fr



RAPPORT SYNTHETIQUE D'ANALYSE RECHERCHE ET IDENTIFICATION DE FIBRES D'AMIANTE DANS LES MATERIAUX

<p>Client : Qualiconsult Immobilier Benjamin ANGELETTI Parc Tertiaire Valgora - Bâtiment A 83160 LA VALETTE DU VAR</p>	<p>Référence client : 568268/P1 Référence FlashLab : 18FP015955 Adresse du chantier : Le Pré de Paques 1 avenue Jean Moulin - Bâtiment A - 83170 BRIGNOLES</p>	<p>Date d'acceptation : 28/09/2018 Date d'analyse : 01/10/2018 Date d'édition : 04/10/2018 à 21:16</p>
---	---	---

Phase analysée	Méthode	Description microscopique	Préparation		Résultat
			Nb	Traitement	
Référence échantillon FlashLab : 001Référence échantillon client : P0001 - Ragréage					
Localisation : Entrée (1er étage - logement Paglia) / Revêtements de sols					
- Ragréage, Colle jaune, Indissociables	# META	N/A	1	Acide chlorhydrique	Absence de fibres d'amiante
Référence échantillon FlashLab : 002Référence échantillon client : P0002 - Colle et joint de plinthes beige					
Localisation : Entrée (1er étage - logement Paglia) / Murs et cloisons maçonnés					
- Colle de faïence/carrelage, Carrelage, Joint, Peinture, Indissociables	# META	N/A	1	Acide chlorhydrique	Absence de fibres d'amiante
Référence échantillon FlashLab : 003Référence échantillon client : P0003 - Enduits à base de plâtre					
Localisation : Entrée (1er étage - logement Paglia) / Murs et cloisons maçonnés					
- Plâtre, Fibreux, Peinture, Indissociables	# META	N/A	1	Acide chlorhydrique	Absence de fibres d'amiante
Référence échantillon FlashLab : 004Référence échantillon client : P0004 - Enduits à base de plâtre projeté					
Localisation : Entrée (1er étage - logement Paglia) / Plafonds					
- Plâtre, Peinture, Indissociables	# META	N/A	1	Acide chlorhydrique	Absence de fibres d'amiante
Référence échantillon FlashLab : 005Référence échantillon client : P0005 -					
Localisation : Débarras (1er étage - logement Paglia) /					
- Plâtre, Peinture, Indissociables	# META	N/A	1	Acide chlorhydrique	Absence de fibres d'amiante
Référence échantillon FlashLab : 006Référence échantillon client : P0006 - Colle de marche beige					
Localisation : Volée d'escalier (1er étage - logement Paglia duplex 1) / Revêtements de sols					
- Colle de faïence/carrelage, Carrelage, Indissociables	# META	N/A	1	Acide chlorhydrique	Absence de fibres d'amiante
Référence échantillon FlashLab : 007Référence échantillon client : P0007 - Colle de contre-marche beige					
Localisation : Volée d'escalier (1er étage - logement Paglia duplex 1) / Revêtements de sols					
- Colle de faïence/carrelage	# META	N/A	1	Acide chlorhydrique	Absence de fibres d'amiante

La reproduction de ce document n'est autorisée que sous sa forme intégrale. Le présent rapport ne concerne que les objets soumis à l'essai. Le laboratoire ne saurait être responsable de l'échantillonnage et du prélèvement des échantillons, qui incombent entièrement au demandeur.
Seules les prestations identifiées par le symbole # dans ce document sont effectuées sous le couvert de l'accréditation.

Rapport MS V2.0

1/6

	<p align="center">Rapport de repérage des matériaux et produits contenant de l'amiante</p> <p align="center">Avant réalisation de travaux dans un immeuble bâti</p>	<p align="right">N° : 568268 29/10/2018</p>
<p>Immeuble bâti concerné :</p>	<p>CASERNE - Bâtiment A - Le Pré de Paques 1 avenue Jean Moulin - 83170 BRIGNOLES</p>	



Site d'Ilkirch-Graffenstaden
38, rue de l'industrie
67400 ILLKIRCH GRAFFENSTADEN
Tel : 03 88 67 01 04
serviceclient@flashlab.fr



<p>Client : Qualiconsult Immobilier Benjamin ANGELETTI Parc Tertiaire Valgora - Bâtiment A 83160 LA VALETTE DU VAR</p>	<p>Référence client : 568268/P1 Référence FlashLab : 18FP015955 Adresse du chantier : Le Pré de Paques 1 avenue Jean Moulin - Bâtiment A - 83170 BRIGNOLES</p>	<p>Date d'acceptation : 28/09/2018 Date d'analyse : 01/10/2018 Date d'édition : 04/10/2018 à 21:16</p>
---	---	---

Phase analysée	Méthode	Description microscopique	Préparation		Résultat
			Nb	Traitement	
Référence échantillon FlashLab : 008					
Référence échantillon client : P0008 - Colle et joint de carrelage gris					
Localisation : Entrée (1er étage - logement Paglia) / Revêtements de sols					
- Colle de faïence/carrelage, Carrelage, Indissociables	# META	N/A	1	Acide chlorhydrique	Absence de fibres d'amiante
Référence échantillon FlashLab : 009					
Référence échantillon client : P0009 - colle et joint de carrelage beige					
Localisation : Palier (1er étage - logement Paglia duplex 1) / Revêtements de sols					
- Colle de faïence/carrelage	# META	N/A	1	Acide chlorhydrique	Absence de fibres d'amiante
Référence échantillon FlashLab : 010					
Référence échantillon client : P0010 - Colle et joint de plinthes grises					
Localisation : Entrée (1er étage - logement Paglia duplex 1) / Murs et cloisons maçonnés					
- Colle de faïence/carrelage, Joint, Plâtre, Indissociables	# META	N/A	1	Acide chlorhydrique	Absence de fibres d'amiante
Référence échantillon FlashLab : 011					
Référence échantillon client : P0011 - Colle de parquet					
Localisation : Chambre (1er étage - logement Paglia duplex 1) / Revêtements de sols					
- Colle jaune, Liège, Indissociables	# META	N/A	1	Tétrahydrofurane	Absence de fibres d'amiante
Référence échantillon FlashLab : 012					
Référence échantillon client : P0012 - Enduits à base de plâtre					
Localisation : Cuisine (1er étage - logement Paglia duplex 1) / Murs et cloisons maçonnés					
- Enduit, Plâtre, Peinture souple, Indissociables	# META	N/A	1	Acide chlorhydrique	Absence de fibres d'amiante
- Peinture souple, Enduit, Plâtre, Indissociables	# META	N/A	1	Tétrahydrofurane	Absence de fibres d'amiante
Référence échantillon FlashLab : 013					
Référence échantillon client : P0013 - Colle et joint de faïence blanche 15X15					
Localisation : Cuisine (1er étage - logement Paglia duplex 1) / Murs et cloisons maçonnés					
- Colle de faïence/carrelage	# META	N/A	1	Tétrahydrofurane	Absence de fibres d'amiante
Référence échantillon FlashLab : 014					
Référence échantillon client : P0014 - Enduits à base de plâtre Projeté					
Localisation : Cuisine (1er étage - logement Paglia duplex 1) / Plafonds					
- Plâtre, Peinture, Indissociables	# META	N/A	1	Acide chlorhydrique	Absence de fibres d'amiante
Référence échantillon FlashLab : 015					
Référence échantillon client : P0015 - Plaques souples bitumineuses antivibratiles					
Localisation : Cuisine (1er étage - logement Paglia duplex 1) / Eviers métalliques					
- Matériau bitumineux	# META	N/A	1	Chloroforme	Absence de fibres d'amiante

La reproduction de ce document n'est autorisée que sous sa forme intégrale. Le présent rapport ne concerne que les objets soumis à l'essai. Le laboratoire ne saurait être responsable de l'échantillonnage et du prélèvement des échantillons, qui incombent entièrement au demandeur.
Seules les prestations identifiées par le symbole # dans ce document sont effectuées sous le couvert de l'accréditation.

	<p align="center">Rapport de repérage des matériaux et produits contenant de l'amiante</p> <p align="center">Avant réalisation de travaux dans un immeuble bâti</p>	<p align="right">N° : 568268 29/10/2018</p>
Immeuble bâti concerné :	CASERNE - Bâtiment A - Le Pré de Paques 1 avenue Jean Moulin - 83170 BRIGNOLES	



Site d'Ilkirch-Graffenstaden
38, rue de l'industrie
67400 ILLKIRCH GRAFFENSTADEN
Tel : 03 88 67 01 04
serviceclient@flashlab.fr



Client : Qualiconsult Immobilier Benjamin ANGELETTI Parc Tertiaire Valgora - Bâtiment A 83160 LA VALETTE DU VAR	Référence client : 568268/P1 Référence FlashLab : 18FP015955 Adresse du chantier : Le Pré de Paques 1 avenue Jean Moulin - Bâtiment A - 83170 BRIGNOLES	Date d'acceptation : 28/09/2018 Date d'analyse : 01/10/2018 Date d'édition : 04/10/2018 à 21:16
---	---	--

Phase analysée	Méthode	Description microscopique	Préparation		Résultat
			Nb	Traitement	
Référence échantillon FlashLab : 016 Référence échantillon client : P0016 - Colle et joint de faïence blanche 10X10					
Localisation : Salle d'eau (1er étage - logement Paglia duplex 1) / Murs et cloisons maçonnés					
- Colle de faïence/carrelage, Carrelage, Indissociables	# META	N/A	1	Acide chlorhydrique	Absence de fibres d'amiante
Référence échantillon FlashLab : 017 Référence échantillon client : P0017 - Colle et joint de faïence bleue					
Localisation : Salle de bains (1er étage - logement Paglia duplex 2) / Murs et cloisons maçonnés					
- Colle de faïence/carrelage, Carrelage, Indissociables	# META	N/A	1	Acide chlorhydrique	Absence de fibres d'amiante
Référence échantillon FlashLab : 018 Référence échantillon client : P0018 - Colle de carrelage gris rectangle					
Localisation : Entrée (Rdc - Logement Lejuste, Guyot, Santiago) / Revêtements de sols					
- Colle de faïence/carrelage, Carrelage, Ragréage, Indissociables	# META	N/A	1	Acide chlorhydrique	Absence de fibres d'amiante
Référence échantillon FlashLab : 019 Référence échantillon client : P0019 - Ragréage					
Localisation : Entrée (Rdc - Logement Lejuste, Guyot, Santiago) / Revêtements de sols					
- Ragréage	# META	N/A	1	Acide chlorhydrique	Absence de fibres d'amiante
Référence échantillon FlashLab : 020 Référence échantillon client : P0020 - Colle de plinthes grise					
Localisation : Entrée (Rdc - Logement Lejuste, Guyot, Santiago) / Murs et cloisons maçonnés					
- Colle de faïence/carrelage, Carrelage, Indissociables	# META	N/A	1	Acide chlorhydrique	Absence de fibres d'amiante
Référence échantillon FlashLab : 021 Référence échantillon client : P0021 - Enduits à base de plâtre					
Localisation : Entrée (Rdc - Logement Lejuste, Guyot, Santiago) / Murs et cloisons maçonnés					
- Plâtre, Fibreux, Peinture, Indissociables	# META	N/A	1	Acide chlorhydrique	Absence de fibres d'amiante
Référence échantillon FlashLab : 022 Référence échantillon client : P0022 - Enduits à base de plâtre projeté					
Localisation : Entrée (Rdc - Logement Lejuste, Guyot, Santiago) / Plafonds					
- Plâtre, Fibreux, Peinture, Indissociables	# META	N/A	1	Acide chlorhydrique	Absence de fibres d'amiante
Référence échantillon FlashLab : 023 Référence échantillon client : P0023 - Dalles de sol beige					
Localisation : Chambre 1 (Rdc - Logement Lejuste, Guyot, Santiago) / Revêtements de sols					
- Plaque semi rigide, Beige	# META	N/A	1	Tétrahydrofurane	Absence de fibres d'amiante

La reproduction de ce document n'est autorisée que sous sa forme intégrale. Le présent rapport ne concerne que les objets soumis à l'essai. Le laboratoire ne saurait être responsable de l'échantillonnage et du prélèvement des échantillons, qui incombent entièrement au demandeur.
Seules les prestations identifiées par le symbole # dans ce document sont effectuées sous le couvert de l'accréditation.

3/6

Rapport MS V2.0

	<p align="center">Rapport de repérage des matériaux et produits contenant de l'amiante</p> <p align="center">Avant réalisation de travaux dans un immeuble bâti</p>	<p align="right">N° : 568268 29/10/2018</p>
Immeuble bâti concerné :	CASERNE - Bâtiment A - Le Pré de Paques 1 avenue Jean Moulin - 83170 BRIGNOLES	



Site d'Illkirch-Graffenstaden
38, rue de l'industrie
67400 ILLKIRCH GRAFFENSTADEN
Tel : 03 88 67 01 04
serviceclient@flashlab.fr



Client : Qualiconsult Immobilier Benjamin ANGELETTI Parc Tertiaire Valgora - Bâtiment A 83160 LA VALETTE DU VAR	Référence client : 568268/P1 Référence FlashLab : 18FP015955 Adresse du chantier : Le Pré de Paques 1 avenue Jean Moulin - Bâtiment A - 83170 BRIGNOLES	Date d'acceptation : 28/09/2018 Date d'analyse : 01/10/2018 Date d'édition : 04/10/2018 à 21:16
---	---	--

Phase analysée	Méthode	Description microscopique	Préparation		Résultat
			Nb	Traitement	
Référence échantillon FlashLab : 024					

La reproduction de ce document n'est autorisée que sous sa forme intégrale. Le présent rapport ne concerne que les objets soumis à l'essai. Le laboratoire ne saurait être responsable de l'échantillonnage et du prélèvement des échantillons, qui incombent entièrement au demandeur.
Seules les prestations identifiées par le symbole # dans ce document sont effectuées sous le couvert de l'accréditation.

	Rapport de repérage des matériaux et produits contenant de l'amiante Avant réalisation de travaux dans un immeuble bâti	N° : 568268 29/10/2018
	Immeuble bâti concerné : CASERNE - Bâtiment A - Le Pré de Paques 1 avenue Jean Moulin - 83170 BRIGNOLES	



Site d'Ilkirch-Graffenstaden
38, rue de l'industrie
67400 ILLKIRCH GRAFFENSTADEN
Tel : 03 88 67 01 04
serviceclient@flashlab.fr



Client : Qualiconsult Immobilier Benjamin ANGELETTI Parc Tertiaire Valgora - Bâtiment A 83160 LA VALETTE DU VAR	Référence client : 568268/P1 Référence FlashLab : 18FP015955 Adresse du chantier : Le Pré de Paques 1 avenue Jean Moulin - Bâtiment A - 83170 BRIGNOLES	Date d'acceptation : 28/09/2018 Date d'analyse : 01/10/2018 Date d'édition : 04/10/2018 à 21:16
---	---	--

Phase analysée	Méthode	Description microscopique	Préparation		Résultat
			Nb	Traitement	
Référence échantillon FlashLab : 031Référence échantillon client : P0031 - Colle et joint de Faïence beige					
Localisation : Salle de bains (Rdc - Logement Bellenger,Driouche) / Murs et cloisons maçonnés					
- Colle de faïence/carrelage, Carrelage, Joint, Indissociables	# META	N/A	1	Acide chlorhydrique	Absence de fibres d'amiante
Référence échantillon FlashLab : 032Référence échantillon client : P0032 - Colle et joint de carrelage beige					
Localisation : Hall (Partie commune - RDC) / Revêtements de sols					
- Colle de faïence/carrelage, Carrelage, Joint, Indissociables	# META	N/A	1	Acide chlorhydrique	Absence de fibres d'amiante
Référence échantillon FlashLab : 033Référence échantillon client : P0033 - Ragréage					
Localisation : Hall (Partie commune - RDC) / Revêtements de sols					
- Ragréage, Colle jaune, Indissociables	# META	N/A	1	Acide chlorhydrique	Absence de fibres d'amiante
Référence échantillon FlashLab : 034Référence échantillon client : P0034 - Colle et joint de plinthe beige					
Localisation : Hall (Partie commune - RDC) / Murs et cloisons maçonnés					
- Colle de faïence/carrelage, Carrelage, Joint, Plâtre, Indissociables	# META	N/A	1	Acide chlorhydrique	Absence de fibres d'amiante
Référence échantillon FlashLab : 035Référence échantillon client : P0035 - Enduits à base de plâtre projeté					
Localisation : Hall (Partie commune - RDC) / Murs et cloisons maçonnés					
- Plâtre, Peinture, Indissociables	# META	N/A	1	Acide chlorhydrique	Absence de fibres d'amiante
- Peinture, Plâtre, Indissociables	# META	N/A	1	Chloroforme	Absence de fibres d'amiante
Référence échantillon FlashLab : 036Référence échantillon client : P0036 - Enduits à base de plâtre projeté					
Localisation : Hall (Partie commune - RDC) / Plafonds					
- Plâtre, Peinture, Indissociables	# META	N/A	1	Acide chlorhydrique	Absence de fibres d'amiante
Référence échantillon FlashLab : 037Référence échantillon client : P0037 - Plaques en fibres-ciment Plaques ondulées (sous-tuiles)					
Localisation : Comble (Enveloppe) / Plaques ondulées et planes					
- Plaque dure fibreuse	# MOLP	Matériau granuleux	2	N/A	Présence de fibres d'amiante de type Chrysotile

La reproduction de ce document n'est autorisée que sous sa forme intégrale. Le présent rapport ne concerne que les objets soumis à l'essai. Le laboratoire ne saurait être responsable de l'échantillonnage et du prélèvement des échantillons, qui incombent entièrement au demandeur. Seules les prestations identifiées par le symbole # dans ce document sont effectuées sous le couvert de l'accréditation.

	Rapport de repérage des matériaux et produits contenant de l'amiante Avant réalisation de travaux dans un immeuble bâti	N° : 568268 29/10/2018
	Immeuble bâti concerné : CASERNE - Bâtiment A - Le Pré de Paques 1 avenue Jean Moulin - 83170 BRIGNOLES	



Site d'Illkirch-Graffenstaden
38, rue de l'industrie
67400 ILLKIRCH GRAFFENSTADEN
Tel : 03 88 67 01 04
serviceclient@flashlab.fr



Client : Qualiconsult Immobilier Benjamin ANGELETTI Parc Tertiaire Valgora - Bâtiment A 83160 LA VALETTE DU VAR	Référence client : 568268/P1 Référence FlashLab : 18FP015955 Adresse du chantier : Le Pré de Paques 1 avenue Jean Moulin - Bâtiment A - 83170 BRIGNOLES	Date d'acceptation : 28/09/2018 Date d'analyse : 01/10/2018 Date d'édition : 04/10/2018 à 21:16
---	---	--

Phase analysée	Méthode	Description microscopique	Préparation		Résultat
			Nb	Traitement	
Référence échantillon FlashLab : 038 Référence échantillon client : P0038 - Enduits extérieurs					
Localisation : Façades (Enveloppe) / Façades lourdes y compris poteaux					
- Matériau dur, Peinture, Indissociables	# META	N/A	1	Acide chlorhydrique	Absence de fibres d'amiante

Méthodes d'analyse pour la recherche des fibres d'amiante dans les matériaux :

Analyse MOLP (Microscope Optique à Lumière Polarisée) selon le guide HSG 248 – Appendice 2

Analyse META (Microscope Electronique à Transmission Analytique) selon la norme NFX 43-050 et méthode interne de traitement

Validé par : T. Phuoc BUI
Directeur technique

La reproduction de ce document n'est autorisée que sous sa forme intégrale. Le présent rapport ne concerne que les objets soumis à l'essai. Le laboratoire ne saurait être responsable de l'échantillonnage et du prélèvement des échantillons, qui incombent entièrement au demandeur. Seules les prestations identifiées par le symbole # dans ce document sont effectuées sous le couvert de l'accréditation.

Immeuble bâti concerné : **CASERNE - Bâtiment A - Le Pré de Paques
1 avenue Jean Moulin - 83170 BRIGNOLES**

ANNEXE 5 - ATTESTATION D'ASSURANCE

Immeuble bâti concerné : **CASERNE - Bâtiment A - Le Pré de Paques
1 avenue Jean Moulin - 83170 BRIGNOLES**



ASSQCI1

ATTESTATION D'ASSURANCE

MMA IARD ASSURANCES MUTUELLES / MMA IARD

Atteste que le souscripteur désigné ci-dessous : **QUALICONSULT IMMOBILIER** (490 676 293 RCS Paris) 8 rue Jean Goujon - 75008 PARIS

Est titulaire du contrat de **RESPONSABILITE CIVILE n°127106241** destiné à garantir les conséquences pécuniaires des fautes, erreurs, omissions qui pourraient être commises dans l'exercice des missions confiées en qualité de **diagnostiqueurs immobiliers**.

Les missions :

- Diagnostic amiante et hydrocarbures aromatiques polycycliques avant travaux ou démolition,
- Diagnostics amiante avant-vente,
- Dossier technique amiante,
- Diagnostic gaz,
- Diagnostic termites,
- Exposition au plomb (CREP),
- Risques naturels et technologiques,
- Diagnostic de performance énergétique,
- Diagnostic légionellose,
- Diagnostic radon,
- Etat des lieux,
- Prêt conventionné : normes d'habitabilité, prêt à taux zéro,
- Contrôle périodique amiante,
- Etat parasitaire,
- Loi Carrez,
- Diagnostic Métrage Habitable Loi Boutin,
- Etat de l'installation électrique intérieure,
- Millièmes/Tantièmes,
- Diagnostic technique SRU,
- Recherche de plomb dans l'eau,
- Recherche de plomb avant travaux,
- Etat descriptif relatif à la décence et la performance technique du logement (loi Scellier),
- Assainissement autonome et privatif,
- Diagnostic conformité piscine,
- Diagnostic gestion des déchets issus de démolition,
- Assistance dans l'évaluation des risques professionnels pour la santé et la sécurité des travailleurs (décret 2001-1016 du 5 nov. 2001) : document unique
- Repérage des matériaux contenant des Fibres Céramiques Réfractaires,
- Mesure d'empoussièrement

Les sommes assurées :

- RC Exploitation : 8.000.000 € tous dommages confondus par sinistre
- RC Professionnelle : 2.000.000 € tous dommages confondus par sinistre et par année

La présente attestation est délivrée pour valoir ce que de droit pour la période du **1^{er} janvier au 31 décembre 2018**. Elle ne peut engager la compagnie au-delà des clauses, limites et conditions de la police à laquelle elle se réfère, notamment en cas de suspension et de résiliation.

Fait à Paris, le : 09/01/2018

MMA IARD SA
RCS Le Mans 440 048 882
Siège Social : 14 bd Marie et Alexandre Oyon
72030 LE MANS CEDEX 9

Immeuble bâti concerné : **CASERNE - Bâtiment A - Le Pré de Paques
1 avenue Jean Moulin - 83170 BRIGNOLES**

ANNEXE 6 - ATTESTATION DE CERTIFICATION

Immeuble bâti concerné : **CASERNE - Bâtiment A - Le Pré de Paques
1 avenue Jean Moulin - 83170 BRIGNOLES**



Certificat de compétences Diagnostic Immobilier

N° CPDI 3529 Version 003

Je soussigné, Philippe TROYAUX, Directeur Général d'I.Cert, atteste que :

Monsieur ANGELETTI Benjamin

Est certifié(e) selon le référentiel I.Cert dénommé CPE DI DR 01, dispositif de certification de personnes réalisant des diagnostics immobiliers pour les missions suivantes :

Amiante avec mention	Amiante Avec Mention** Date d'effet : 25/07/2017 - Date d'expiration : 24/07/2022
Amiante sans mention	Amiante Sans Mention* Date d'effet : 25/07/2017 - Date d'expiration : 24/07/2022
Electricité	Etat de l'installation intérieure électrique Date d'effet : 02/12/2015 - Date d'expiration : 01/12/2020
Plomb	Plomb : Constat du risque d'exposition au plomb Date d'effet : 13/11/2015 - Date d'expiration : 12/11/2020
Termites	Etat relatif à la présence de termites dans le bâtiment - France métropolitaine Date d'effet : 22/09/2015 - Date d'expiration : 21/09/2020

En foi de quoi ce certificat est délivré, pour valoir et servir ce que de droit.
Edité à Saint-Grégoire, le 02/08/2017.



* Missions de repérage des matériaux et produits de la liste A et des matériaux et produits de la liste B et évaluations périodiques de l'état de conservation des matériaux et produits de la liste A dans les bâtiments autres que ceux relevant de la mention.
**Missions de repérage des matériaux et produits de la liste A et des matériaux et produits de la liste B et évaluations périodiques de l'état de conservation des matériaux et produits de la liste A dans des immeubles de grande hauteur, dans des établissements recevant du public répondant aux catégories 1 à 4, dans des immeubles de travail hébergeant plus de 300 personnes ou dans des bâtiments industriels. Missions de repérage des matériaux et produits de la liste C. Les examens visuels à l'issue des travaux de retrait ou de confinement.

Arrêté du 21 novembre 2006 modifié définissant les critères de certification des compétences des personnes physiques opérateurs des constats de risque d'exposition au plomb, des diagnostics du risque d'intoxication par le plomb des peintures ou des contrôles après travaux en présence de plomb, et les critères d'accréditation des organismes de certification - Arrêté du 25 juillet 2016 définissant les critères de certification des compétences des personnes physiques opérateurs de repérages, d'évaluation périodique de l'état de conservation des matériaux et produits contenant de l'amiante, et d'examen visuel après travaux dans les immeubles bâtis et les critères d'accréditation des organismes de certification - Arrêté du 30 octobre 2006 modifié définissant les critères de certification des compétences des personnes physiques réalisant l'état relatif à la présence de termites dans le bâtiment et les critères d'accréditation des organismes de certification - Arrêté du 16 octobre 2006 modifié définissant les critères de certification des compétences des personnes physiques réalisant le diagnostic de performance énergétique ou l'attestation de prise en compte de la réglementation thermique, et les critères d'accréditation des organismes de certification - Arrêté du 6 avril 2007 modifié définissant les critères de certification des compétences des personnes physiques réalisant l'état de l'installation intérieure de gaz et les critères d'accréditation des organismes de certification - Arrêté du 8 juillet 2008 modifié définissant les critères de certification des compétences des personnes physiques réalisant l'état de l'installation intérieure d'électricité et les critères d'accréditation des organismes de certification.

I.Cert
Institut de Certification

Certification de personnes
Diagnostic Immobilier
Portée disponible sur www.icert.fr

Parc EDONIA - Bâtiment G - Rue de la Terre Victoria - 35760 Saint-Grégoire

cofrac
ACCREDITATION
N° 44523
PORTÉE
CERTIFICATION
DE PERSONNES
WWW.COFRAC.FR

CPE DI FR 11 rev13